

功能：教學輔導教師認證  
身分：教師

# 教師專業發展 支持作業平臺

參考影片 [https://youtu.be/HXs8iuq\\_zEw](https://youtu.be/HXs8iuq_zEw)

# 教學輔導教師認證審查流程—教師端

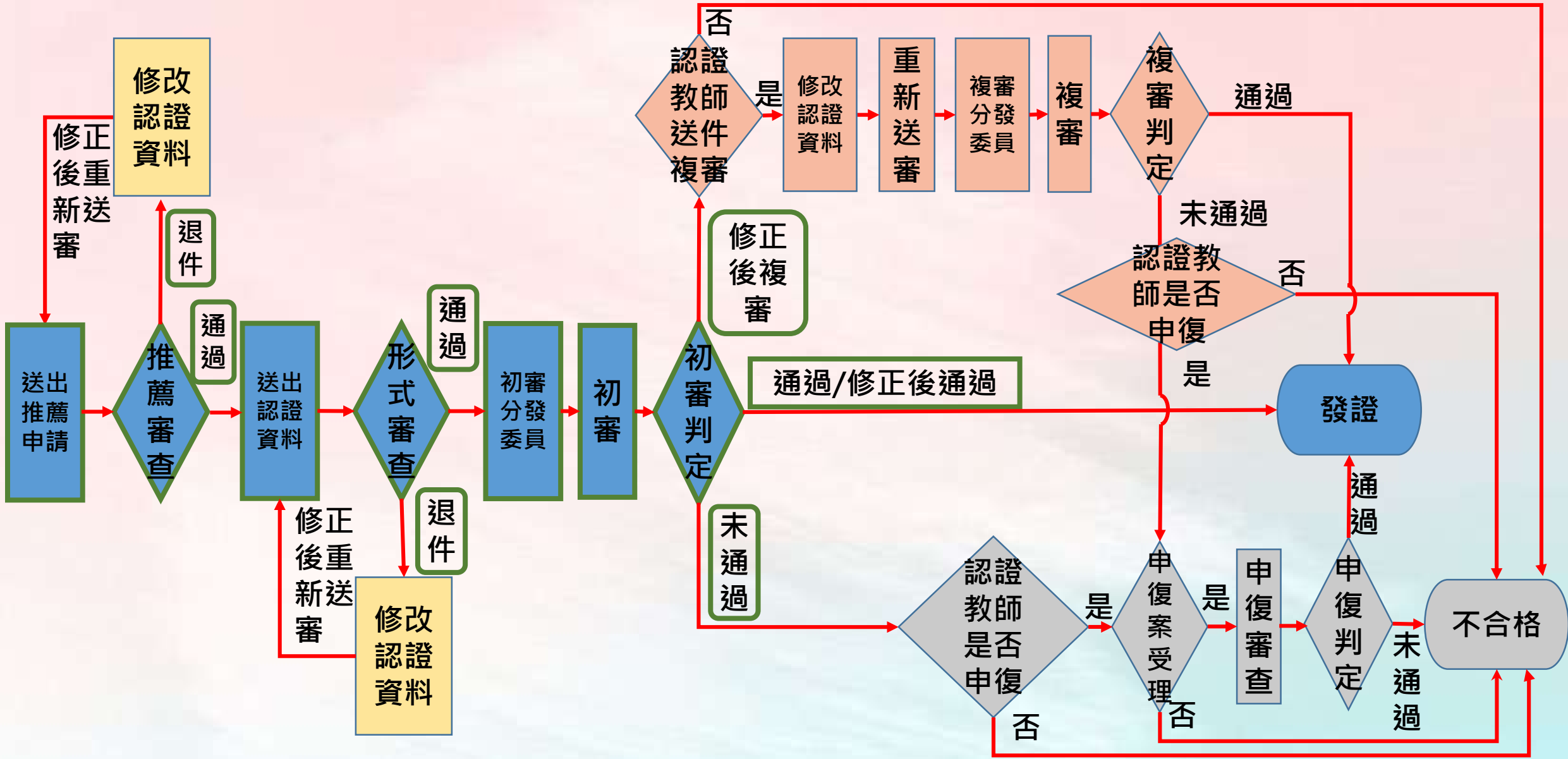

# 教學輔導認證流程—教師端

-申請推薦-

# 教輔認證-認證專區(1/12)

教育部教師專業發展支持作業平臺  
Teacher Support System for Professional Development

English | 市北測試5老師 (教師) | 登出 |

| 首頁 | **認證專區** | 功能專區 | 訊息通知 | 檔案下載 | 操作教學 | 個人資料 |

點選認證專區

臺北市  
研習活動

# 教輔認證-申請推薦(2/12)

| 首頁 | 認證專區 | 功能專區 | 訊息通知 | 檔案下載 | 操作教學 | 個人資料 |

首頁 / 認證專區

**點選教學輔導教師認證**

初階專業  
回饋人才認證

進階專業  
回饋人才認證

教學輔導  
教師認證

教學輔導教師換證  
第一種方式

持有證書期間執行之服務事項符合換證要求

教學輔導教師換證  
第二種方式

參加研習後需執行4項專業實踐事項並申請審查

# 教輔認證-申請推薦(3/12)

| 首頁 | 認證專區 | 功能專區 | 訊息通知 | 檔案下載 | 操作教學 | 個人資料 |

首頁 / 認證專區 / 教學輔導教師認證

**點選申請推薦**

# 教輔認證-申請推薦(4/12)

身份	現職正式教師
正式教師年資	滿5年以上
實際教學年資	滿5年以上
證號	進階證號
研習時數	24小時
研習年度	1.認證時當年度之研習 2.認證時前3年度之研習

**申請**

**點選申請**

# 教輔認證-申請推薦-出現資格不符(5/12)

身份	現職正式教師
正式教師年資	滿5年以上
實際教學年資	滿5年以上
證號	進階證號 資格不符。請洽詢所屬縣市之教專中心或臺師大培訓認證
研習時數	24小時 資格不符。請洽詢所屬縣市之教專中心或臺師大培訓認證
研習年度	1.認證時當年度之研習 2.認證時前3年度之研習 資格不符。請洽詢所屬縣市之教專中心或臺師大培訓認證

申請

請依據紅字說明，  
至個人資料頁面  
進行確認。

# 教輔認證-申請推薦-出現資格不符(6/12)

首頁 | 認證專區 | 功能專區 | 訊息通知 | 檔案下載 | 操作教學 | 個人資料

首頁 / 認證專區 / 教學輔導教師認證 / 申請推薦

身份	現職正式教師
正式教師年資	滿5年以上
實際教學年資	滿5年以上
證號	進階證號 資格不符。請洽詢所屬縣市之教專中心或臺師大培訓部
研習時數	24小時 資格不符。請洽詢所屬縣市之教專中心或臺師大培訓部
研習年度	1.認證時當年度之研習 2.認證時前3年度之研習 資格不符。請洽詢所屬縣市之教專中心或臺師大培訓部

申請

點選個人資料

請確認是否符合申請  
之認證研習時數

# 教輔認證-申請推薦(7/12)

教學輔導推薦 - 流程進度

流程名稱	教學輔導推薦
狀態	準備資料
學校	縣立中正國(中)小
教師	市北測試172老師
編輯表單列表	<div>教學輔導教師認證推薦表 <input type="text" value="教學輔導教師認證推薦表"/> <span>▼</span> <span>新增</span></div>

提交

點選新增

# 教輔認證-申請推薦(8/12)

2

將其內容填寫完並核章

表單

取消 儲存

教學輔導教師認證推薦表

教學輔導教師認證推薦表 原始文件下載

下載文件

上傳填寫用印完成紙本文件

轉成PDF檔上傳

限制PDF檔案限制 2MB

附件總數為一個檔案

Microsoft Office 轉存教學

前往 Microsoft Office 轉存 PDF 教學

取消 儲存

○○○學年度○○縣(市)○○學校教師專業發展實踐方案  
教學輔導教師認證推薦表

教師姓名		服務學校	
實際教學年資		專長領域	
基本資格	<input type="checkbox"/> 具5年以上正式教師之年資 <input type="checkbox"/> 具5年以上實際教學經驗 <input type="checkbox"/> 具舊制評鑑人員進階證書 或 <input type="checkbox"/> 專業回饋人才進階培訓證書		
認證資格檢核	<input type="checkbox"/> 已完成教學輔導教師培訓研習課程24小時 <input type="checkbox"/> 預計完成教學輔導教師實務探討課程6小時 <input type="checkbox"/> 預計於3年內完成4項專業實踐 1. 協助輔導夥伴教師(實習學生、初任教師、新進教師或自願專業成長之教師均可),時間達12週以上。 2. 擔任專業回饋人員,觀察夥伴教師公開授課,並依教學觀察三部曲(備課、觀課、議課),給予對話與回饋至少2次。 3. 公開授課至少2次。 4. 擔任教師專業學習社群召集人達1學期以上。(註:教師專業學習社群不限類別;若為領域召集人、學年主任等,亦可屬之)。		
認證教師簽章	認證教師本人確認符合上述各項資格後簽章		
學校推薦理由	請優先考量以下第1點及第2點條件並適度說明:1.校內教學輔導需求;2.認證教師之教學表現;3.認證教師無違反教師法相關事項;4.教學輔導教師累積人數佔校內編制人數比率以50%為原則。		
校內相關會議審議意見	<input type="checkbox"/> 學校校務會議 <input type="checkbox"/> 教師評審委員會 <input type="checkbox"/> 課程發展委員會 <input type="checkbox"/> 行政主管會議 <input type="checkbox"/> 其他公開會議:_____		
會議主席或代表簽章			
學校審核	審核人員	校長	

務必核章

# 教輔認證-申請推薦(9/12)

教育部教師專業發展支持作業平臺  
Teacher Support System for Professional Development

頁  
認證  
教學  
流  
狀  
學  
教  
編

表單

教學輔導教師認證推薦表

教學輔導教師認證推薦表 原始文件下載

上傳填寫用印完成紙本文件

限制PDF檔案限制 2MB  
附件總數為一個檔案

Microsoft Office 轉存教學 前往 Microsoft Office 轉存 PDF 教學

取消 儲存

檔案名稱(N): SC2-教學輔導教師認證推薦表(空) Adobe Acrobat 文件

開啟(O) 取消

1 點選

2 選取檔案

3 點選開啟

名稱	修改日期	類型	大小
FPL-公開授課實施證明(空)	2020/12/3 下午 06:45	Adobe Acrobat...	411
FPL-公開授課實施證明	2020/11/16 上午 10:54	Adobe Acrobat...	426
FTPLC-教師專業學習社群參與證明	2020/11/16 上午 11:01	Adobe Acrobat...	588
SC1-教學輔導教師認證推薦表	2020/11/16 上午 11:31	Adobe Acrobat...	634
SC2-教學輔導教師認證推薦表(空)	2020/11/19 下午 01:48	Adobe Acrobat...	536
SC2教學輔導教師認證推薦表	2020/11/19 下午 10:14	Adobe Acrobat...	608
SCR1-教學輔導教師認證推薦表檢核表-檢一檢二	2020/11/16 上午 10:05	Adobe Acrobat...	608
SCR3-教學輔導教師專業發展事項自我檢核表	2020/11/16 上午 11:17	Adobe Acrobat...	608
佛羅倫斯(Flanders)互動分析法	2020/11/16 上午 11:11	Adobe Acrobat...	608
其他或觀察前紀錄表	2020/11/17 上午 10:55	Adobe Acrobat...	608

# 教輔認證-申請推薦(10/12)

教育部教師專業發展支持作業平臺  
Teacher Support System for Professional Development

English | 市北測試172老師 (教師)

表單 取消 儲存

教學輔導教師認證推薦表

教學輔導教師認證推薦表 原始文件下載 [下載文件](#)

上傳填寫用印完成紙本文件

文件名稱：SC2教學輔導教師認證推薦表.pdf [點擊取消上傳此檔案](#)

限制PDF檔案限制 2MB  
附件總數為一個檔案

Microsoft Office 轉存教學 [前往 Microsoft Office 轉存 PDF 教學](#)

取消 儲存

# 教輔認證-申請推薦(11/12)

## 教學輔導推薦 - 流程進度

流程名稱	教學輔導推薦
狀態	準備資料
學校	縣立介壽國(中)小
教師	市北測試96老師
編輯表單列表	<div style="display: flex; align-items: center;"><div style="margin-right: 10px;">教學輔導教師認證推薦表</div><div style="border: 1px solid #ccc; padding: 2px 10px; display: flex; align-items: center;"><span>教學輔導教師認證推薦表</span><span style="font-size: 0.8em;">▼</span></div><div style="margin-left: 10px; border: 2px solid red; padding: 2px 5px;">編輯</div></div>

由新增  
變編輯

點選提交

提交

# 教輔認證-申請推薦(12/12)

① 送出文件

提醒您：送出後即不可再修改

若不修改，請按**確定**。

若需修改者，請按**取消**。

取消 確定

# 教學輔導認證流程—教師端

推薦送出-縣市端審查

# 教輔認證-申請推薦-縣市端審查

## 教學輔導推薦 - 流程進度

流程名稱	教學輔導推薦
狀態	資料審核
學校	縣立介壽國(中)小
教師	市北測試100老師

送出推薦申請，  
狀態為**資料審核**，  
代表進入審核  
作業期間。

# 教學輔導認證流程——教師端

推薦審查通過

# 縣市端審查推薦表

通過（準備資料進行認證）

退件（退回再編輯修正）

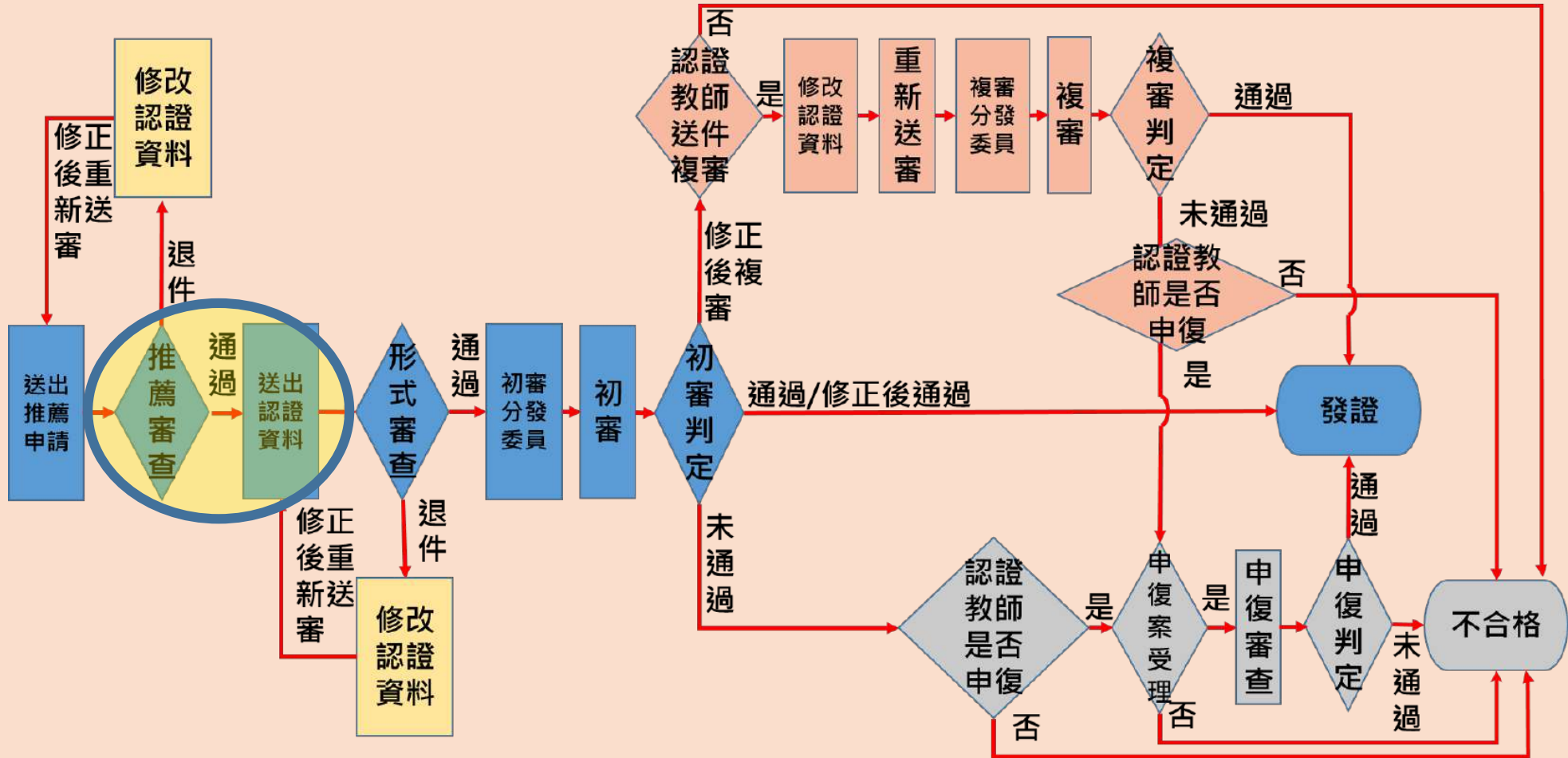

# 教輔認證-申請推薦-通過(1/3)

首頁 | 認證專區 | 功能專區 | **訊息通知** | 檔案下載 | 操作教學 | 個人資料 |

首頁

訊息通知  
與Email同步發送

訊息通知

您好! 您申請教學輔導教師認證推薦表審核已通過  
-請您繼續準備資料進行  
教學輔導認證

標題	內容	時間
教學輔導教師認證推薦表已通過	您好!您申請教學輔導教師認證推薦表審核已通過-請您繼續準備資料 進行教學輔導認證	2021-01-06

< >

# 教輔認證-申請推薦-通過(2/3)

首頁 / 認證專區 / 教學輔導教師認證 / 申請推薦

點選案件  
將出現該筆案件明細

年份	狀態	最後更新時間	建立時間
109	合格	2021-01-06	2021-01-05

縣市審核通過，  
狀態為合格。

目前沒有可申請的認證 (本學年度已申請過)

# 教輔認證-申請推薦-案件明細(3/3)

首頁 / 認證專區 / 教學輔導教師認證 / 申請認證

## 教學輔導推薦 - 流程進度

流程名稱	教學輔導推薦
狀態	合格
學校	縣立中正國(中)小
教師	市北測試162老師
查看表單列表	<a href="#">教學輔導教師認證推薦表</a> <a href="#">查看</a>

# 教學輔導認證流程——教師端

推薦審查退件

# 縣市端審查推薦表

通過（進行縣市端形式審查）

退件（退回再編輯修正）

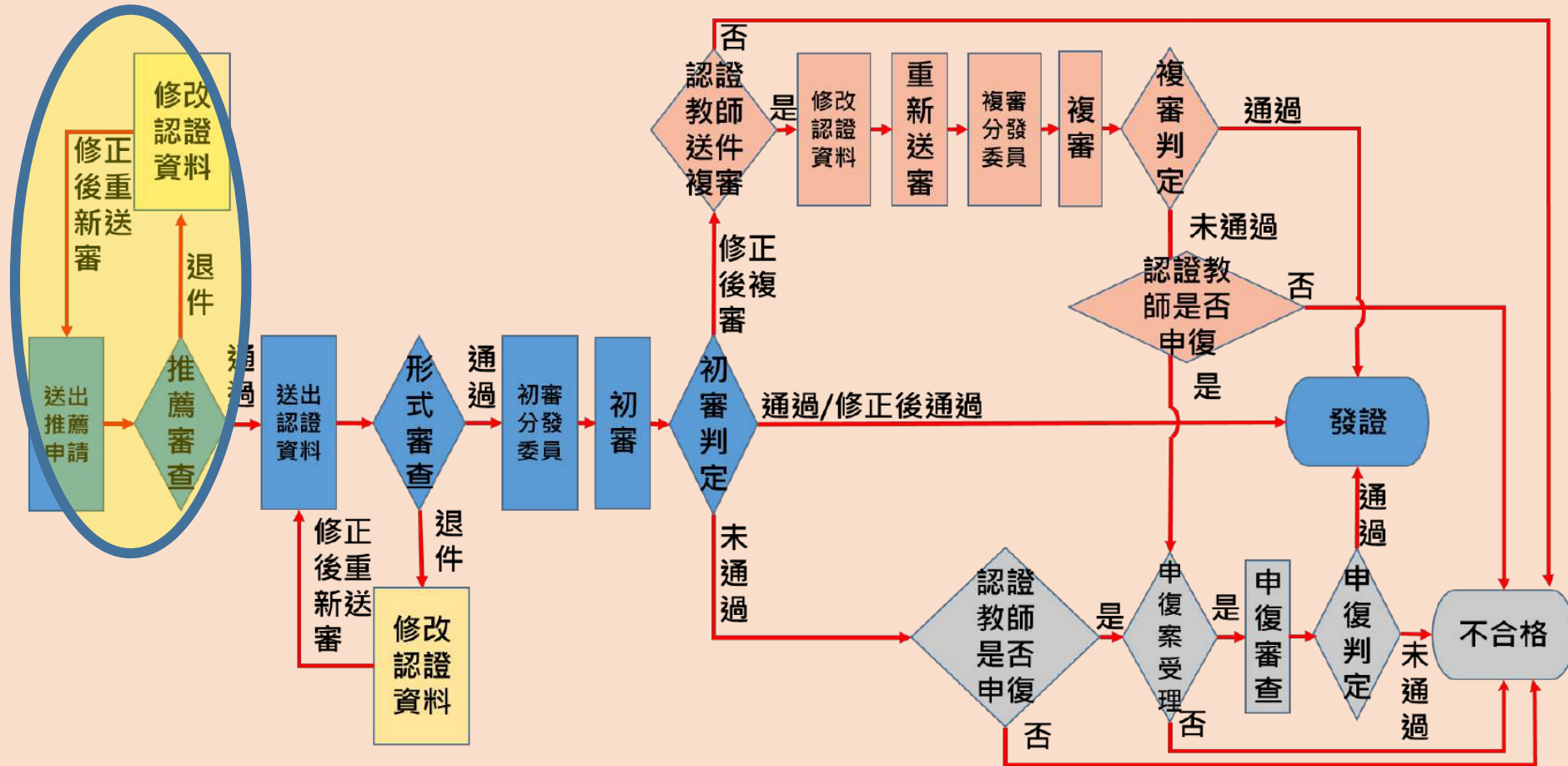

# 教輔認證-申請推薦-退件(1/3)

首頁 | 認證專區 | 功能專區 | **訊息通知** | 檔案下載 | 操作教學 | 個人資料 |

首頁

訊息通知

**訊息通知  
與Email同步發送**

您好! 您申請教學輔導教師認證推薦表審核未通過-因申請資料不足退件，請補齊後再重新申請。

標題	內容	時間
教學輔導教師認證推薦表退件	您好!您申請教學輔導教師認證推薦表審核未通過-因申請資料不足退件，請補齊後再重新申請。	2021-01-04

< >

# 教輔認證-申請推薦-退件(2/3)

首頁 / 認證專區 / 教學輔導教師認證 / 申請推薦

教學輔導推薦 - 流程進度

流程名稱	教學輔導推薦
狀態	準備資料
學校	市立東門國小
教師	
編輯表單列表	<input type="text" value="教學輔導教師推薦表"/> <input type="text" value="教學輔導教師認證推薦表"/> <input type="button" value="編輯"/>
原因訊息	推薦表未核章，請重新上傳相關表件

① 審核未通過，請點選**編輯**請依審查意見進行修改

查看審查意見

② 點選**提交**

# 教輔認證-申請推薦-退件(3/3)

送出文件

提醒您：送出後即不可再修改

若不修改，  
請按**確定**。

取消

確定

若需修改者，  
請按**取消**。

後續流程和  
17頁相同

# 教學輔導認證流程—教師端

-上傳與填寫表單  
提出申請-

# 教輔認證-1.申請認證(1/5)

Navigation menu: 首頁 | **認證專區** | 功能專區 | 訊息通知 | 檔案下載 | 操作教學 | 個人資料

Breadcrumbs: 首頁 / 認證專區

**點選認證專區**

**點選 教學輔導教師認證**

- 初階專業回饋人才認證
- 進階專業回饋人才認證
- 教學輔導教師認證**
- 教學輔導教師換證第一種方式  
持有證書期間執行之服務事項符合換證要求
- 教學輔導教師換證第二種方式  
參加研習後需執行4項專業實踐事項並申請審查

# 教輔認證-1.申請認證(2/5)

| 首頁 | 認證專區 | 功能專區 | 訊息通知 | 檔案下載 | 操作教學 | 個人資料 |

首頁 / 認證專區 / 教學輔導教師認證

點選申請認證

申請推薦

申請認證

# 教輔認證-1.申請認證(3/5)

身份	現職正式教師
正式教師年資	滿5年以上
實際教學年資	滿5年以上
證號	進階證號
研習時數	24小時
研習年度	1.認證時當年度之研習 2.認證時前3年度之研習

申請

點選申請

# 教輔認證-1.申請認證-出現資格不符(4/5)

身份	現職正式教師
正式教師年資	滿5年以上
實際教學年資	滿5年以上
證號	進階證號
研習時數	24小時 資格不符。請洽詢所屬縣市之教專中心或臺師大培訓認證
研習年度	1.認證時當年度之研習 2.認證時前3年度之研習 資格不符。請洽詢所屬縣市之教專中心或臺師大培訓認證

申請

請依據紅字說明，  
至個人資料頁面  
進行確認。

# 教輔認證-1.申請認證-出現資格不符(5/5)

首頁 | 認證專區 | 功能專區 | 訊息通知 | 檔案下載 | 操作教學 | **個人資料**

首頁 / 認證專區 / 教學輔導教師認證 / 申請認證

身份	現職正式教師
正式教師年資	滿5年以上
實際教學年資	滿5年以上
證號	進階證號
研習時數	24小時 資格不符，請洽詢所屬縣市之教專中心或臺師大培訓部
研習年度	1.認證時當年度之研習 2.認證時前3年度之研習 資格不符，請洽詢所屬縣市之教專中心或臺師大培訓部

**點選個人資料**

**請確認是否符合申請之認證研習時數**

申請

# 教輔認證-1表單填寫順序(1/2)

實施證明	公開授課實施證明	新增	1
社群參與證明	教師專業學習社群參與證明	新增	2
觀察前會談紀錄表-第一組		新增	3
觀察前會談紀錄表-第二組		新增	4
觀察紀錄表-第一組		新增	5
觀察紀錄表-第二組		新增	6
觀察後回饋會談紀錄表-第一組		新增	7
觀察後回饋會談紀錄表-第二組		新增	8
認證檢核表	教學輔導教師認證檢核表	新增	9

按照**順序**進行  
填寫認證表單

共13個表單

# 教輔認證-2.表單填寫狀態(2/2)

實施證明	公開授課實施證明	
社群參與證明	教師專業學習社群參與證明	

填寫後為**編輯**；  
未填寫前為**新增**。

# 教輔認證-3.上傳公開授課實施證明(1/2)

2

將其內容填寫完並核章

表單

取消 儲存

## 公開授課實施證明

公開授課實施證明 表格下載

下載文件

上傳用印完成紙本文件

限制PDF檔案限制 2MB  
附件總數為一個檔案

Microsoft Office 轉存教學 [前往 Microsoft Office 轉存 PDF 教學](#)

取消 儲存

1 點選下載文件

3 轉成PDF檔上傳

000學年度教師專業發展實踐方案  
公開授課實施證明

學校名稱	縣(市)	學校
授課教師	任教年級	
任教領域/科目	教學單元	
回饋人員		

第一次公開授課

一、觀察前會談(備課)日期:民國\_\_\_\_年\_\_\_\_月\_\_\_\_日  
時間:\_\_\_\_\_地點:\_\_\_\_\_

二、入班教學觀察(觀課)日期:民國\_\_\_\_年\_\_\_\_月\_\_\_\_日  
時間:\_\_\_\_\_地點:\_\_\_\_\_

三、觀察後回饋會談(議課)日期:民國\_\_\_\_年\_\_\_\_月\_\_\_\_日  
時間:\_\_\_\_\_地點:\_\_\_\_\_

備註:若公開授課不只一次,請依實際需求增列表格。

授課教師	學校主管審核
------	--------

# 教輔認證-3.上傳公開授課實施證明(2/2)

表單 取消 儲存

公開授課實施證明

公開授課實施證明 表格下載

上傳用印完成紙本文件

**上傳完成會出現  
文件名稱**

文件名稱：FPL-公開授課實施證明.pdf [點擊取消上傳此檔案](#)

限制PDF,檔案限制 2MB  
附件總數為一個檔案

Microsoft Office 轉存教學 [前往 Microsoft Office 轉存 PDF 教學](#)

取消 儲存

完成後即可  
點選**儲存**

# 教輔認證-4.上傳擔任教師專業學習社群召集人證明(1/2)

## ② 將其內容填寫完並核章

表單

教師專業學習社群參與證明

教師專業學習社群參與證明 表格下載

上傳用印完成紙本文件

限制PDF檔案限制 2MB  
附件總數為一個檔案

Microsoft Office 轉存教學

前往 Microsoft Office 轉存 PDF 教學

取消 儲存

① 點選下載文件

③ 轉成PDF檔上傳

○○○學年度教師專業發展實踐方案  
教師專業學習社群參與證明

學校	____縣市____學校	教師姓名	
參與社群名稱			
參與社群 起迄時間	民國____年____月____日至民國____年____月____日 <small>(至少一學期參與同一社群三次活動)</small>		
是否為 社群召集人	<input type="checkbox"/> 是：擔任召集人之起迄時間 <small>(社群活動時間長度須滿三個月)</small> ： 民國____年____月____日至民國____年____月____日 <input type="checkbox"/> 否：召集人姓名：_____		
教師	社群召集人	學校主管審核	

# 教輔認證-4.上傳擔任教師專業學習社群召集人證明(2/2)

表單 取消 儲存

教師專業學習社群參與證明

教師專業學習社群參與證明 表格下載 [下載文件](#)

上傳用印完成紙本文件

**上傳完成會出現  
文件名稱**

文件名稱：FTPLC-教師專業學習社群參與證明.pdf [點擊取消上傳此檔案](#)

限制PDF,檔案限制 2MB  
附件總數為一個檔案

Microsoft Office 轉存教學 [前往 Microsoft Office 轉存 PDF 教學](#)

取消 儲存

# 教輔認證-5.填寫觀察前會談紀錄表-第一組(1/2) (多擇一)

實施證明 公開授課實施證明 1

社群參與證明 教師專業發展社群參與證明

觀察前會談紀錄表-第一組

觀察前會談紀錄表-第二組

觀察紀錄表-第一組

觀察紀錄表-第二組

請下拉選單  
點選適合表單

2

反藍後點選新增  
進行表單填寫

編輯

編輯

新增

新增

# 教輔認證-5.填寫觀察前會談紀錄表-第一組(2/2)

表單 取消 **儲存**

觀察前會談紀錄表-乙 ( 觀課人員填寫 )

授課教師*	<input type="text"/>	任教年級*	<input type="text"/>	任教領
觀課人員(認證教師)*	桃園中埔17老師	任教年級	<input type="text"/>	任教領
備課社群 ( 選填 )	<input type="text"/>			
觀察前會談日期/備課日期*	<input type="text"/>			
預定入班教學觀察/公開授課日期*	<input type="text"/>			

一、學習目標 ( 含核心素養、學習表現與學... )

二、學生經驗 ( 含學生先備知識、起點行為、學生特性...等 )

**填寫完內容後即可點選儲存**

必填(\*)欄位填完後，  
可以先儲存，後續  
再進行編輯。

# 教輔認證-6.上傳觀察前會談紀錄表-第二組(1/3) (多擇一)

若沒有符合需要的表單，可選擇其他或觀察紀錄表上傳自行設計之表件

# 教輔認證-6.上傳觀察前會談紀錄表-第二組(2/3)

教師 桃園中埔18老師

相關訊息

表單

觀察前會談紀錄表

檔案下載

備註：使用自訂表單無法帶入欄位

上傳自行設計表單

檔案名稱(N): 其他或觀察前紀錄表 Adobe Acrobat 文件

開啟(O) 取消

取消 儲存

取消 儲存

1 點選

2 選取檔案

3 點選開啟

名稱	修改日期	類型	大小
FPL-公開授課實施證明(空)	2020/12/3 下午 06:45	Adobe Acrobat ...	411 KB
FPL-公開授課實施證明	2020/11/16 上午 10:54	Adobe Acrobat ...	426 KB
FTPLC-教師專業學習社群參與證明(空)	2021/1/20 下午 02:08	Adobe Acrobat ...	429 KB
FTPLC-教師專業學習社群參與證明	2020/11/16 上午 11:11	Adobe Acrobat ...	588 KB
SC1-教學輔導教師認證檢核表(空)	2021/1/20 下午 02:18	Adobe Acrobat ...	551 KB
SC1-教學輔導教師認證檢核表	2020/11/16 上午 11:11	Adobe Acrobat ...	634 KB
SC2-教學輔導教師認證推薦表(空)	2020/11/19 下午 01:49	Adobe Acrobat ...	536 KB
SC2-教學輔導教師認證推薦表	2020/11/16 上午 11:11	Adobe Acrobat ...	536 KB
SCR1-教學輔導教師推薦檢核表-抽...	2020/11/25 上午 11:11	Adobe Acrobat ...	536 KB
SCR3-教學輔導教師專業發展項目檢...	2020/11/17 上午 10:55	Adobe Acrobat ...	204 KB
在工作中原始觀察紀錄			
佛蘭德斯(Flanders)互動分析法			
其他或觀察前紀錄表	2020/11/17 上午 10:55	Adobe Acrobat ...	204 KB

# 教輔認證-6.上傳觀察前會談紀錄表-第二組(3/3)

表單 取消 儲存

觀察前會談紀錄表

檔案下載

備註：使用自訂表單無法帶入欄位

上傳自行設計表單

上傳完成會出現  
文件名稱

文件名稱：其他或觀察前紀錄表.pdf 點擊取消上傳此檔案

完成後即可  
點選儲存

取消 儲存

# 教輔認證-7.上傳與填寫觀察紀錄表- 第一組在工作中量化分析表(1/5) (多擇一)

實施證明 公開授課實施證明 1

社群參與證明 教師專業學習

觀察前會談紀錄表-第一組 觀察前會談紀錄表

觀察前會談紀錄表-第二組 其他觀察前

觀察紀錄表-第一組

觀察紀錄表-第二組

觀察後回饋會談紀錄表-第一組

觀察後回饋會談紀錄表-第二組

認證檢核表 教學輔導教師認證檢核表

輔導計畫表 輔導計畫表

編輯

編輯

編輯

編輯

新增

新增

新增

新增

新增

新增

編輯表單列表

請下拉選單  
點選適合表單

反藍後點選新增  
進行表單填寫

2

105年版教師專業發展規準觀察紀錄表

101年版教師專業發展規準觀察紀錄表

軟事紀錄表

語言流動量化分析表

在工作中量化分析表

教師移動量化分析表

佛蘭德斯互動分析法量化分析表

選擇性逐字紀錄表

# 教輔認證-7.上傳與填寫觀察紀錄表- 第一組在工作中量化分析表(2/5)

表單 取消 儲存

在工作中量化分析表

授課教師(主導的教師)	市北測試160老師	任教年級	三年級	任教領域/科目	數學	
觀課人員(認證教師)	市北測試161老師					
教學單元	第五單元	教學節次	共	節	本次教學為第	節
公開授課/教學觀察日期	<input type="text"/>					

備註：本紀錄表由觀課人員依據客觀具體事實填寫。

一、觀察統計

觀察	時間	他人數
1.時間(可自行增列)	第1輪 <input type="text" value="Select time"/>	<input type="text"/>
<input type="button" value="新增"/>		
2.類別	(1)A專注認真人次(/節) <input type="text"/>	(2)O非工作中人次(/節) <input type="text"/>
	(3)H尋求協助人次(/節) <input type="text"/>	(4)其他人數(/節) <input type="text"/>

填寫完檔案上傳後，可以先儲存，後續再進行編輯。

# 教輔認證-7.上傳與填寫觀察紀錄表- 第一組在工作中量化分析表(3/5)

二、內容分析

1. (第一輪/第二輪/.....) 學生工作表現分析	<input type="text"/>
2. (A/O/H/.....) 學生工作表現分析	<input type="text"/>
3. 個別學生工作表現分析	<input type="text"/>
4. 其他：	<input type="text"/>

上傳 **須一併檢附「在工作中」之原始觀察紀錄。**

須一併檢附「在工作中」之原始觀察紀錄。

**此欄位為必填**，上傳完檔案，可以先儲存，後續再進行編輯。

# 教輔認證-7.上傳與填寫觀察紀錄表- 第一組在工作中量化分析表(4/5)

二、內容分析

- 1. (第一輪/第二輪/.....) 學生工作表現分析
- 2. (A/O/H/.....) 學生工作表現分析
- 3. 個別學生工作表現分析
- 4. 其他：

上傳

須一併檢附「在工作中」之原始觀察紀錄。

1 點選 

2 選取檔案

3 點選開啟

開啟(O) 取消 儲存

名稱	修改日期	類型	大小
FPL-公開授課實施證明(空)	2020/12/3 下午 05:45	Adobe Acrobat...	411 KB
FPL-公開授課實施證明	2020/11/16 上午 03:54	Adobe Acrobat...	426 KB
FTPLC-教師專業學習社群參與證明(空)	2021/1/20 下午 11:08	Adobe Acrobat...	429 KB
FTPLC-教師專業學習社群參與證明	2020/11/16 上午 11:11	Adobe Acrobat...	588 KB
SC1-教學輔導教師認證檢核表(空)	2021/1/20 下午 04:16	Adobe Acrobat...	551 KB
SC1-教學輔導教師認證檢核表	2020/11/16 上午 11:11	Adobe Acrobat...	551 KB
SC2-教學輔導教師認證檢核表(空)	2020/11/19 下午 04:16	Adobe Acrobat...	551 KB
SC2-教學輔導教師認證檢核表	2020/11/19 下午 04:16	Adobe Acrobat...	551 KB
SCR1-教學輔導教師認證檢核表-檢...	2021/1/20 下午 04:16	Adobe Acrobat...	551 KB
SCR3-教學輔導教師專業發展事項自我檢...	2021/1/20 下午 04:16	Adobe Acrobat...	551 KB
在工作中原始觀察紀錄	2021/2/2 下午 04:06	Adobe Acrobat...	175 KB
弗蘭德斯(Flanders)互動分析法	2020/11/16 上午 11:11	Adobe Acrobat...	33 KB
其他或觀察前紀錄表	2020/11/17 上午 10:55	Adobe Acrobat...	204 KB
觀察前紀錄表	2021/2/3 下午 01:47	Adobe Acrobat...	206 KB

# 教輔認證-7.上傳與填寫觀察紀錄表- 第一組在工作中量化分析表(5/5)

二、內容分析

1. (第一輪/第二輪/.....) 學生工作表現分析	
2. (A/O/H/.....) 學生工作表現分析	
3. 個別學生工作表現分析	
4. 其他：	

上傳  
須一併檢附「在工作中」

上傳完成會出現  
文件名稱

文件名稱：在工作中原始觀察紀錄.pdf 點擊取消上傳此檔案

取消 儲存

完成後即可  
點選儲存

# 教輔認證-8.上傳觀察紀錄表-第二組 (1/3) (多擇一)

若沒有符合需要的表單，可選擇觀察紀錄表上傳自行設計之表件

編輯表單列表

社群參與證明	教師專業學習社群參與證明	編輯
觀察前會談紀錄表-第一組	觀察前會談紀錄表-1 (觀課人員填寫)	編輯
觀察前會談紀錄表-第二組	其他觀察前	編輯
觀察紀錄表-第一組	在工作單位	編輯
觀察紀錄表-第二組	中華民國全國教師會《觀課課務手冊》紀錄表 (半結構式觀課紀錄表)	新增
觀察後回饋會談紀錄表-第一組	高效能教師 - 觀察紀錄表	新增
觀察後回饋會談紀錄表-第二組	觀察紀錄表	新增
認證檢核表	幼兒園教學觀察紀錄表	新增
輔導計畫表	小組學習觀察表	新增
平時輔導紀錄表-第一組	小組討論參與質量觀察表	新增
	個別學生課堂行為時間輔紀錄表	新增
	個別學生課堂行為發生頻率紀錄表	新增
	輔導計畫表	新增
	平時輔導紀錄表	新增

請下拉選單  
點選適合表單

反藍後點選新增  
進行表單填寫

# 教輔認證-8.上傳觀察紀錄表-第二組(2/3)

表單

觀察紀錄表

檔案下載

備註：使用自訂表單無法帶入欄位

上傳自行設計表單

如使用量化分析，需一併檢附原始紀錄。

平時輔導紀錄表-第一組

平時輔導紀錄表

新增

取消 儲存

取消 儲存

取消 儲存

1 點選

2 選取檔案

3 點選開啟

名稱	修改日期	類型	大小
FPL-公開接續實施證明(空)	2020/12/3 下午 06:45	Adobe Acrobat ...	411 KB
FPL-公開接續實施證明	2020/11/16 上午 10:54	Adobe Acrobat ...	426 KB
FTPLC-教師專業學習社群參與證明(空)	2021/1/20 下午 02:08	Adobe Acrobat ...	429 KB
FTPLC-教師專業學習社群參與證明	2020/11/16 上午 11:01	Adobe Acrobat ...	585 KB
SC1-教學輔導教師認證檢核表(空)	2020/11/20 上午 07:18	Adobe Acrobat ...	551 KB
SC1-教學輔導教師認證檢核表	2020/11/17 上午 01:31	Adobe Acrobat ...	634 KB
SC2-教學輔導教師認證檢核表(空)	2020/11/17 上午 01:49	Adobe Acrobat ...	536 KB
SC2-教學輔導教師認證檢核表			
SCR1-教學輔導教師接續准考檢核表-換...			
SCR3-教學輔導教師專業認證項目發核...			
在高中學段實施紀錄			
佛蘭德斯(Flander)互動分析法	2020/11/17 上午 10:55	Adobe Acrobat ...	204 KB
其他或續前紀錄表			
觀察前紀錄表	2021/2/3 下午 01:47	Adobe Acrobat ...	206 KB

# 教輔認證-8.上傳觀察紀錄表-第二組(3/3)

表單 取消 儲存

觀察紀錄表

檔案下載

備註：使用自訂表單無法帶入欄位

上傳自行設定

**上傳完成會出現  
文件名稱**

**完成後即可  
點選儲存**

文件名稱：觀察前紀錄表.pdf 點擊取消上傳此檔案  
如使用量化分析，需一併檢附原始紀錄。

取消 儲存

# 教輔認證-9.填寫觀察後回饋會談紀錄表-第一組 (1/2) (多擇一)

實施證明	公開授課實施證明	編輯
社群參與證明	教師專業學習社群參與證明	編輯
觀察前會談紀錄表-第一組	觀察前會談紀錄表 (觀課人員填寫)	編輯
觀察前會談紀錄表-第二組	其他或觀察前	編輯
觀察紀錄表-第一組	在工作	編輯
觀察紀錄表-第二組	觀察紀錄表	編輯
觀察後回饋會談紀錄表-第一組	觀察後回饋會談紀錄表-甲 (觀課人員填寫) 觀察後回饋會談紀錄表-乙 (觀課人員填寫) 觀察後回饋會談紀錄表	新增
認證檢核表	教學輔導教師認證檢核表	新增
輔導計畫表	輔導計畫表	新增

請下拉選單  
點選適合表單

反藍後點選新增  
進行表單填寫

# 教輔認證-9.填寫觀察後回饋會談紀錄表-第一組 (1/2)

表單 取消 **儲存**

觀察後回饋會談紀錄表-甲 ( 觀課人員填寫 )

授課教師(主導的教師)	桃園中埔19老師	任教年級	5年級	任教領域/科目
觀課人員(認證教師)	桃園中埔17老師			
教學單元	第3單元			
回饋會談日期	<input type="text"/>			

一、客觀事實：觀課人員說明觀察到的教與學

二、關聯：前述觀察資料與觀察焦點的關聯 ( 即觀察資料能否回應觀察焦點的問題 )

**填寫完內容後即可點選儲存**

即使沒有填寫完，也可以先儲存，後續再進行編輯。

# 教輔認證-10.上傳觀察後回饋會談紀錄表-第二組(1/3)

若沒有符合需要的表單，可選擇觀察後回饋會談紀錄表上傳自行設計之表件

編輯表單列表

觀察前會談紀錄表-第一組	觀察前會談紀錄表-乙 (觀課人員填寫)	編輯
觀察前會談紀錄表-第二組	其他或觀察前紀錄表	編輯
觀察紀錄表-第一組	在工作中量化分析表	編輯
觀察紀錄表-第二組	觀察紀錄表	編輯
觀察後回饋會談紀錄表-第一組	觀察後回饋會談紀錄表	編輯
觀察後回饋會談紀錄表-第二組	<div style="border: 2px solid red; padding: 5px;">觀察後回饋會談紀錄表-甲 (觀課人員填寫) 觀察後回饋會談紀錄表-乙 (觀課人員填寫) 觀察後回饋會談紀錄表 精進計畫表</div>	新增
認證檢核表		
輔導計畫表		
平時輔導紀錄表-第一組	平時輔導紀錄表	
平時輔導紀錄表-第二組	平時輔導紀錄表	新增
輔導案例紀錄表	輔導案例紀錄表	新增

請下拉選單  
點選適合表單

反藍後點選**新增**  
進行表單填寫

送出審查文件

# 教輔認證-10.上傳觀察後回饋會談紀錄表-第二組(2/3)

表單

觀察後回饋會談紀錄表

檔案下載

備註：使用自訂表單無法帶入欄位

上傳自行設計表單

開啟

取消 儲存

開啟

取消

取消 儲存

開啟(O)

取消

點選

點選檔案

點選開啟

名稱	修改日期	類型	大小
FPL-公開授課實施證明	2020/11/16 上午 10:54	Adobe Acrobat ...	426 KB
FTPLC-教師專業學習社群參與證明(空)	2021/1/20 下午 02:08	Adobe Acrobat ...	429 KB
FTPLC-教師專業學習社群參與證明	2020/11/16 上午 11:01	Adobe Acrobat ...	588 KB
SC1-教學輔導教師認證檢核表(空)	2021/1/20 下午 04:18	Adobe Acrobat ...	551 KB
SC1-教學輔導教師認證檢核表	2020/11/16 上午 11:31	Adobe Acrobat ...	634 KB
SC2-教學輔導教師認證推薦表(空)	2020/11/16 下午 01:49	Adobe Acrobat ...	536 KB
SC2-教學輔導教師認證推薦表	2020/11/16 下午 10:14	Adobe Acrobat ...	608 KB
SCR1-教學輔導教師檢核表-抽	2020/11/16 下午 05:02	Adobe Acrobat ...	345 KB
SCR3-教學輔導教師專業實踐事項自費檢	2020/11/16 下午 05:02	Adobe Acrobat ...	513 KB
在工作中原端觀察紀錄	2020/11/16 下午 05:02	Adobe Acrobat ...	175 KB
佛蘭德斯(Flanders)互動分析法	2020/11/16 下午 05:02	Adobe Acrobat ...	33 KB
其他或觀察前紀錄表	2020/11/16 下午 05:02	Adobe Acrobat ...	204 KB
觀察前紀錄表	2021/2/3 上午 01:47	Adobe Acrobat ...	206 KB
觀察後回饋會談紀錄表	2021/2/3 下午 03:09	Adobe Acrobat ...	206 KB

# 教輔認證-10.上傳觀察後回饋會談紀錄表-第二組(3/3)

表單 取消 儲存

觀察後回饋會談紀錄表

檔案下載

備註：使用自訂表單無法帶入欄位

上傳自行設計表單

**上傳完成會出現  
文件名稱**

文件名稱：觀察後回饋會談紀錄表.pdf 點擊取消上傳此檔案

**完成後即可  
點選儲存**

取消 儲存

# 教輔認證-11.上傳認證檢核表(1/3)

編輯表單列表	觀察後回饋會談紀錄表-第一組	觀察後回饋會談紀錄表-乙(觀課人員填寫)	編輯
	觀察後回饋會談紀錄表-第二組	觀察後回饋會談紀錄表	編輯
	認證檢核表	教學輔導教師認證檢核表	新增
	輔導計畫表	輔導計畫表	新增
	平時輔導紀錄表-第一組	平時輔導紀錄表	新增
	平時輔導紀錄表-第二組	平時輔導紀錄表	新增
	輔導案例紀錄表	輔導案例紀錄表	新增

送出審查文件

點選**新增**  
進行表單填寫

# 教輔認證-11.上傳認證檢核表(2/3)

2 將其內容填寫完並核章

表單
取消
儲存

1

點選下載文件

教學輔導教師認證檢核表 原始文件下載

下載文件

上傳填寫用印完成紙本文件

限制PDF,檔案限制 2MB  
附件總數為一個檔案

Microsoft Office 轉存教學
前往 Microsoft Office 轉存 PDF 教學

取消
儲存

3

轉成PDF檔上傳

○○○學年度教師專業發展實踐方案

教學輔導教師認證檢核表

教師姓名		服務學校																									
實際教學年資		專長領域																									
項目與說明		檢核	備註																								
1.	教學輔導教師培訓研習課程 24 小時 研習日期：民國 年 月 日 (第一場研習)	<input type="checkbox"/> 已完成																									
2.	教學輔導教師實務探討課程 6 小時 研習日期：民國 年 月 日	<input type="checkbox"/> 已完成																									
3.	經學校校務會議、教評會、課程發展委員會或行政主管會議等相關會議公開審議通過後，送請校長簽章推薦參加。	<input type="checkbox"/> 已完成																									
4.	協助輔導實習學生、初任教師、新進教師或自願專業成長之教師，時間達 12 週以上。	<input type="checkbox"/> 已完成																									
<table border="1" style="width: 100%; border-collapse: collapse; font-size: 0.8em;"> <tr> <th>輔導報告</th> <th>表件</th> </tr> <tr> <td>輔導計畫表</td> <td style="text-align: center;">1 份</td> </tr> <tr> <td>平時輔導紀錄表</td> <td style="text-align: center;">2 份</td> </tr> <tr> <td>輔導案例紀錄表</td> <td style="text-align: center;">1 份</td> </tr> </table>		輔導報告	表件	輔導計畫表	1 份	平時輔導紀錄表	2 份	輔導案例紀錄表	1 份																		
輔導報告	表件																										
輔導計畫表	1 份																										
平時輔導紀錄表	2 份																										
輔導案例紀錄表	1 份																										
5.	擔任授課教師進行公開授課至少 2 次。 第一次公開授課實施日期： 年 月 日 第二次公開授課實施日期： 年 月 日	<input type="checkbox"/> 已完成																									
6.	擔任專業回饋人員，觀察夥伴教師公開授課，並依教學觀察三部曲（備課、觀課、議課），給予對話與回饋至少 2 次。 (1) 第一次教學觀察三部曲： <table border="1" style="width: 100%; border-collapse: collapse; font-size: 0.8em;"> <tr> <th>教學觀察三部曲</th> <th>實施日期</th> <th>表件</th> </tr> <tr> <td>觀察前會議紀錄表</td> <td style="text-align: center;"> 年 月 日</td> <td style="text-align: center;">1 份</td> </tr> <tr> <td>觀察紀錄表及觀察工具</td> <td style="text-align: center;"> 年 月 日</td> <td style="text-align: center;">1 份</td> </tr> <tr> <td>觀察後回饋會議紀錄表</td> <td style="text-align: center;"> 年 月 日</td> <td style="text-align: center;">1 份</td> </tr> </table> (2) 第二次教學觀察三部曲： <table border="1" style="width: 100%; border-collapse: collapse; font-size: 0.8em;"> <tr> <th>教學觀察三部曲</th> <th>實施日期</th> <th>表件</th> </tr> <tr> <td>觀察前會議紀錄表</td> <td style="text-align: center;"> 年 月 日</td> <td style="text-align: center;">1 份</td> </tr> <tr> <td>觀察紀錄表及觀察工具</td> <td style="text-align: center;"> 年 月 日</td> <td style="text-align: center;">1 份</td> </tr> <tr> <td>觀察後回饋會議紀錄表</td> <td style="text-align: center;"> 年 月 日</td> <td style="text-align: center;">1 份</td> </tr> </table>	教學觀察三部曲	實施日期	表件	觀察前會議紀錄表	年 月 日	1 份	觀察紀錄表及觀察工具	年 月 日	1 份	觀察後回饋會議紀錄表	年 月 日	1 份	教學觀察三部曲	實施日期	表件	觀察前會議紀錄表	年 月 日	1 份	觀察紀錄表及觀察工具	年 月 日	1 份	觀察後回饋會議紀錄表	年 月 日	1 份	<input type="checkbox"/> 已完成	
教學觀察三部曲	實施日期	表件																									
觀察前會議紀錄表	年 月 日	1 份																									
觀察紀錄表及觀察工具	年 月 日	1 份																									
觀察後回饋會議紀錄表	年 月 日	1 份																									
教學觀察三部曲	實施日期	表件																									
觀察前會議紀錄表	年 月 日	1 份																									
觀察紀錄表及觀察工具	年 月 日	1 份																									
觀察後回饋會議紀錄表	年 月 日	1 份																									

# 教輔認證-11.上傳認證檢核表(3/3)

表單 取消 儲存

教學輔導教師認證檢核表

教學輔導教師認證檢核表 原始文件下載

上傳填寫用印完成紙本文件

上傳完成會出現  
文件名稱

文件名稱：SC1-教學輔導教師認證檢核表.pdf [點擊取消上傳此檔案](#)

限制PDF,檔案限制 2MB  
附件總數為一個檔案

Microsoft Office 轉存教學 [前往 Microsoft Office 轉存 PDF 教學](#)

取消 儲存

# 教輔認證-12.上傳輔導計畫表(1/2)

編輯表單列表	觀察後回饋會談紀錄表-第一組	觀察後回饋會談紀錄表-乙(觀課人員填寫)	編輯
	觀察後回饋會談紀錄表-第二組	觀察後回饋會談紀錄表	編輯
	認證檢核表	教學輔導教師認證檢核表	編輯
	輔導計畫表	輔導計畫表	新增
	平時輔導紀錄表-第一組	平時輔導紀錄表	新增
	平時輔導紀錄表-第二組	平時輔導紀錄表	新增
	輔導案例紀錄表	輔導案例紀錄表	新增

送出審查文件

點選**新增**進行表單填寫

# 教輔認證-12.上傳輔導計畫表(2/2)

表單 取消 **儲存**

表4-1、輔導計畫表

教學輔導教師 (認證教師)	<input type="text"/>	學校職稱	<input type="text"/>
任教年級	<input type="text"/>	任教領域/科目	<input type="text"/>

壹、夥伴教師基本資料

夥伴教師	<input type="text"/>	人員	<input type="text"/>
身分別	<input type="radio"/> 實習學生 <input type="radio"/> 代理代課教師 <input type="radio"/> 初任教師 <input type="radio"/> 新進教師 <input type="radio"/> 正式教師	任教科任老師	<input type="text"/>
服務年資	<input type="radio"/> 3年以下 (含3年) <input type="radio"/> 4年至10年 (含10年) <input type="radio"/> 11年以上	學歷	<input type="text"/>
		<input type="checkbox"/> 同學科 <input type="checkbox"/> 同領域 <input type="checkbox"/> 同辦公室 <input type="checkbox"/> 跨校配對 <input type="checkbox"/> 其他	<input type="text"/>

填寫完內容後即可點選**儲存**

即使沒有填寫完，也可以先儲存，後續再進行編輯。

# 教輔認證-13.填寫平時輔導紀錄表-第一組(1/2)

編輯表單列表	觀察後回饋會談紀錄表-第一組	觀察後回饋會談紀錄表-乙 (觀課人員填寫)	編輯
	觀察後回饋會談紀錄表-第二組	觀察後回饋會談紀錄表	編輯
	認證檢核表	教學輔導教師認證檢核表	編輯
	輔導計畫表	輔導計畫表	編輯
	平時輔導紀錄表-第一組	平時輔導紀錄表	新增
	平時輔導紀錄表-第二組	平時輔導紀錄表	新增
	輔導案例紀錄表	輔導案例紀錄表	新增

點選**新增**進行表單填寫

送出審查文件

# 教輔認證-13.填寫平時輔導紀錄表-第一組(2/2)

表單

取消 儲存

表4-2、平時輔導紀錄表

教學輔導教師 (認證教師)	<input type="text"/>	任教年級/學科	<input type="text"/>
夥伴教師	<input type="text"/>	任教年級/學科	<input type="text"/>
會談日期	<input type="text"/>	地點	<input type="text"/>

一、輔導方式或重點：

可複選

- 5.教學
- 6.教學省思
- 7.專業成長
- 8.學習成果分析
- 9.個案討論
- 10.教學檔案製作
- 11.教學行動研究

即使沒有填寫完，  
也可以先儲存，  
後續再進行編輯。

填寫完內容後  
即可按**儲存**

# 教輔認證-14.填寫平時輔導紀錄表-第二組(1/2)

編輯表單列表	觀察後回饋會談紀錄表-第一組	觀察後回饋會談紀錄表-乙(觀課人員填寫)	編輯
	觀察後回饋會談紀錄表-第二組	觀察後回饋會談紀錄表	編輯
	認證檢核表	教學輔導教師認證檢核表	編輯
	輔導計畫表	輔導計畫表	編輯
	平時輔導紀錄表-第一組	平時輔導紀錄表	編輯
	平時輔導紀錄表-第二組	平時輔導紀錄表	<b>新增</b>
	輔導案例紀錄表	輔導案例紀錄表	新增

送出審查文件

點選**新增**進行表單填寫

# 教輔認證-14.填寫平時輔導紀錄表-第二組(1/2)

表單 取消 **儲存**

表4-2、平時輔導紀錄表

教學輔導教師 (認證教師)	<input type="text"/>	任教年級/學科	<input type="text"/>
夥伴教師	<input type="text"/>	任教年級/學科	<input type="text"/>
會談日期	<input type="text"/>	地點	<input type="text"/>

一、輔導方式或重點：

可複選

- 5.教學
- 6.教學省思
- 7.專業成長
- 8.學習成果分析
- 9.個案討論
- 10.教學檔案製作
- 11.教學行動研究

即使沒有填寫完，  
也可以先儲存，  
後續再進行編輯。

填寫完內容後  
即可點選**儲存**

# 教輔認證-15.填寫輔導案例紀錄表(1/2)

編輯表單列表	觀察後回饋會談紀錄表-第一組	觀察後回饋會談紀錄表-乙(觀課人員填寫)	編輯
	觀察後回饋會談紀錄表-第二組	觀察後回饋會談紀錄表	編輯
	認證檢核表	教學輔導教師認證檢核表	編輯
	輔導計畫表	輔導計畫表	編輯
	平時輔導紀錄表-第一組	平時輔導紀錄表	編輯
	平時輔導紀錄表-第二組	平時輔導紀錄表	編輯
	輔導案例紀錄表	輔導案例紀錄表	新增

點選**新增**進行表單填寫

送出審查文件

# 教輔認證-15.填寫輔導案例紀錄表(2/2)

表單

取消 **儲存**

表4-3、輔導案例紀錄表

教學輔導教師(認證教師)	<input type="text"/>	任教年級/學科	<input type="text"/>
夥伴教師	<input type="text"/>	任教年級/學科	<input type="text"/>
會談日期	<input type="text"/>		
案例標題	<input type="text"/>		
事件發生時間	<input type="text"/>		

即使沒有填寫完，也可以先儲存，後續再進行編輯。

填寫完內容後即可點選**儲存**

案例主題：(勾選所描述事件之主題或主要問題，可複選)

- 1. 個案背景
- 2. 班級經營
- 3. 親師溝通
- 4. 課程與教學設計
- 5. 教學觀察與會談
- 6. 教學省思
- 7. 專業成長
- 8. 學習成果分析
- 9. 個案討論
- 10. 教學檔案製作

# 教輔認證-16.申請認證(1/3)

已填完表單內容點選儲存後，  
想更改其他表單跳出警示畫面

Form Name	Action	
觀察前會談紀錄表-第一組	觀察前會談紀錄表-乙 (觀課人員填寫)	編輯
觀察前會談紀錄表-第二組	其他或觀察	編輯
觀察紀錄表-第一組	在工作中心	編輯
觀察紀錄表-第二組	觀察紀錄表	編輯
觀察後回饋會談紀錄表-第一組	觀察後回饋會談紀錄表-甲 (觀課人員填寫)	編輯
觀察後回饋會談紀錄表-第二組		編輯
認證檢核表	教學輔導教師認證檢核表	編輯

# 教輔認證-16.送出審查文件(2/3)

編輯表單列表

實習證明	公開或課前證明	送出
社課證明	教研專業發展社課證明	送出
觀課前會議紀錄表-第一份	觀課前會議紀錄表-乙(感評人員填寫)	送出
觀課前會議紀錄表-第二份	其他或觀課前紀錄表	送出
觀課紀錄表-第一份	在工作中量化分析表	送出
觀課紀錄表-第二份	觀課紀錄表	送出
觀課後回課會議紀錄表-第一份	觀課後回課會議紀錄表-甲(感評人員填寫)	送出
觀課後回課會議紀錄表-第二份	觀課後回課會議紀錄表	送出
認證檢核表	教學輔導教師認證檢核表	送出
輔導計畫表	輔導計畫表	送出
半導輔導紀錄表-第一份	半導輔導紀錄表	送出
半導輔導紀錄表-第二份	半導輔導紀錄表	送出
輔導案例紀錄表	輔導案例紀錄表	送出

檢視全部編輯完成  
並確認沒有問題

點選送出審查文件

送出審查文件

推薦完成及研習時數須滿30個小時才可送出

# 教輔認證-16.送出審查文件(3/3)

# 教學輔導認證流程——教師端

- 認證中心形式審查 -

# 教輔認證-形式審查

## 教學輔導認證 - 流程進度

流程名稱	教學輔導認證
狀態	形式審查
學校	縣立中正國(中)小
教師	市北測試162老師

出現**形式審查**，  
表示已確認送出，  
開始進行相關審查。

# 教學輔導認證流程——教師端

-形式審查通過-

# 認證中心形式審查

通過（準備分發委員）

退件（退回再編輯修正）

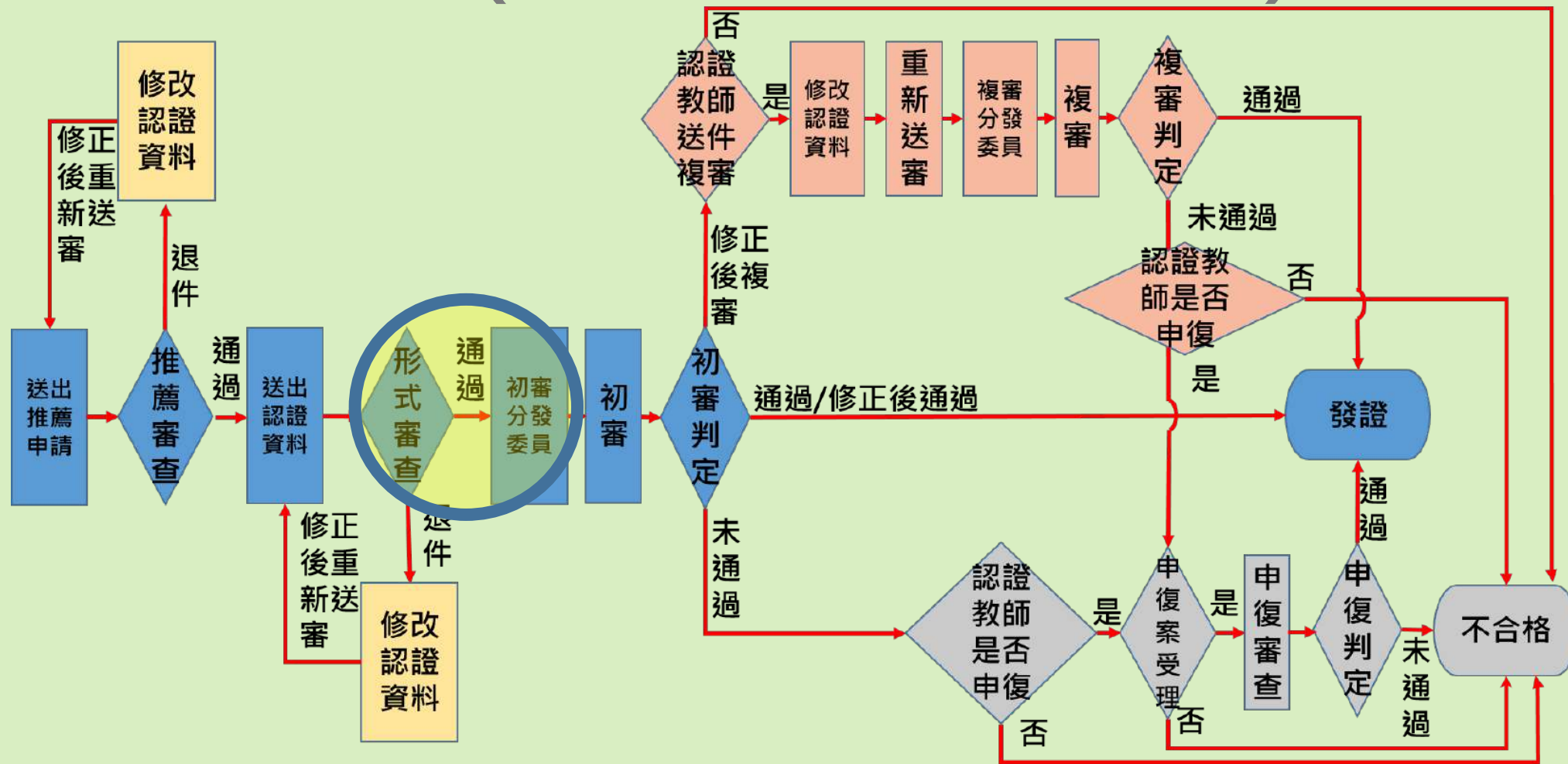

# 教輔認證-認證中心形式審查-通過

## 教學輔導認證 - 流程進度

流程名稱	教學輔導認證
狀態	初審分發委員
學校	市立東門國小
教師	桃園東門7老師

出現**初審分發委員**，  
表示已通過認證中心  
的形式審查。

流程跳  
第85頁

# 教學輔導認證流程——教師端

-形式審查退件-

# 認證中心形式審查

通過（準備分發委員）

退件（退回再編輯修正）

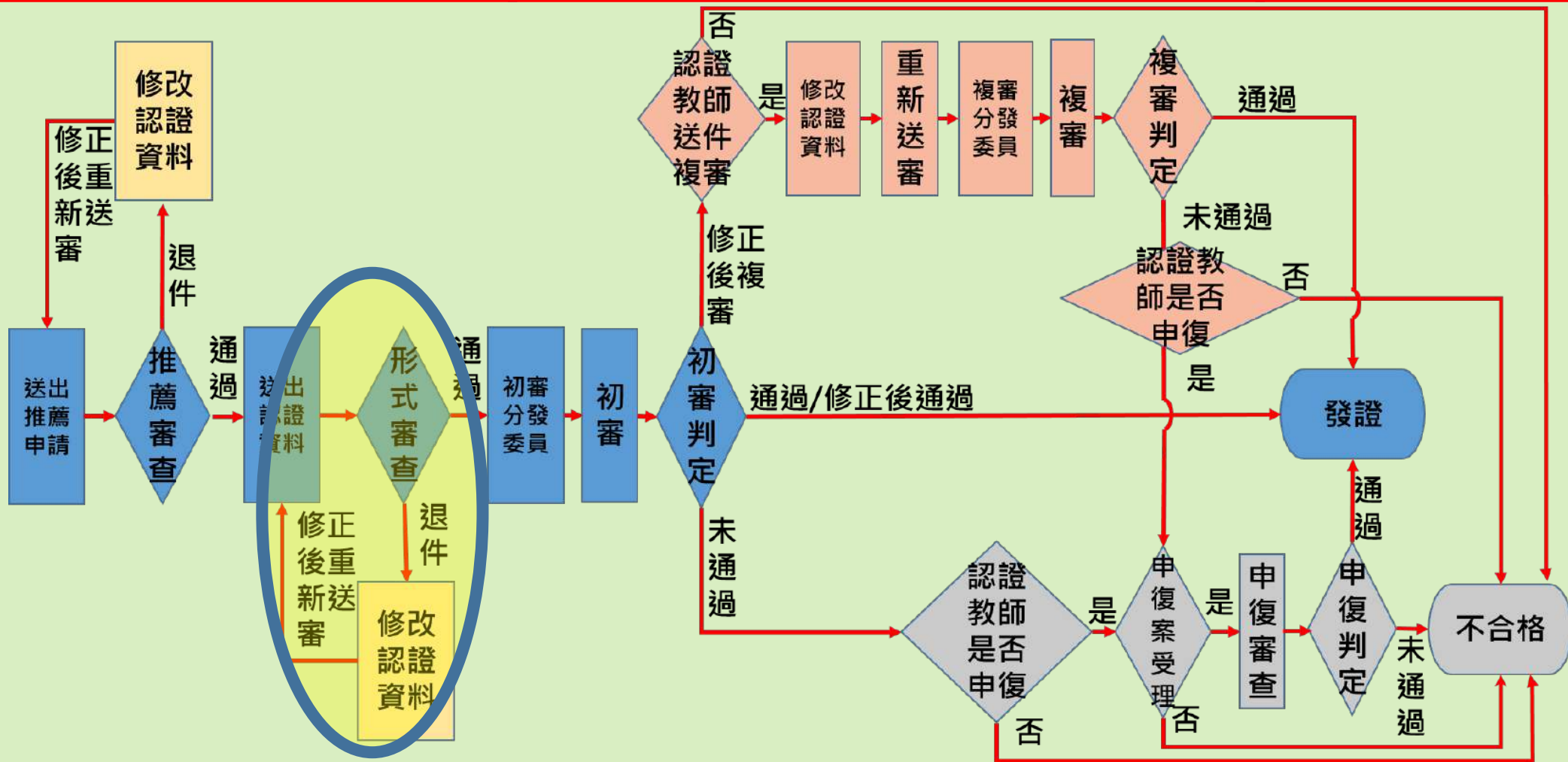

# 教輔認證-認證中心形式審查-退件(1/4)

首頁 | 認證專區 | 功能專區 | **訊息通知** | 檔案下載 | 操作教學

首頁

訊息通知  
與Email同步發送

感謝您申請教學輔導教師認證，因您的認證資料有誤，請依形式審查意見補齊後再重新申請認證。

標題	內容	時間
申請教學輔導教師認證退件	感謝您申請教學輔導教師認證，因您的認證資料有誤，請依形式審查意見補齊後再重新申請認證。	2021-01-25
教學輔導教師認證推薦表已通過	您好!您申請教學輔導教師認證推薦表審核已通過-請您繼續準備資料 進行教學輔導認證	2021-01-22
教學輔導教師認證推薦表退件	您好!您申請教學輔導教師認證推薦表審核未通過-因申請資料不足退件，請補齊後再重新申請。	2021-01-22

< >

# 教輔認證-認證中心形式審查-退件(2/4)

編輯表單列表

觀察後回饋會談紀錄表-第一組	觀察後回饋會談紀錄表	編輯
觀察後回饋會談紀錄表-第二組	觀察後回饋會談紀錄表	編輯
認證檢核表	教學輔導教師認證檢核表	編輯
輔導計畫表	輔導計畫表	編輯
平時輔導紀錄表-第一組	平時輔導紀錄表	編輯
平時輔導紀錄表-第二組	平時輔導紀錄表	編輯
輔導紀錄表-第三組	輔導紀錄表	編輯

請依形式審查意見進行修改

1 查看審查意見

原因訊息

1.觀察後回饋會談紀錄表-第二組資料不齊全，請重新上傳相關文件。2.平時輔導紀錄表-第一組會談日期未填寫，請補齊。

送出審查文件

3 點選送出審查文件

# 教輔認證-認證中心形式審查-退件(3/4)

❓ 送出文件

提醒您：送出後即不可再修改

若不修改，請按**確定**。

若需修改者，請按**取消**。

取消 確定

# 教輔認證-認證中心形式審查-退件(4/4)

首頁 / 認證專區 / 教學輔導教師認證 / 申請認證

教學輔導認證 - 流程進度

流程名稱	教學輔導認
狀態	形式審查
學校	市立東門國小
教師	桃園東門7老師

出現**形式審查**，  
表示已確認送出修正資料，  
並由認證中心進行相關審查。

回形式審查，  
請至第74頁。

# 教學輔導認證流程——教師端

-委員初審-

# 委員初審

## 初審（委員審查中）

## 初審判定（認證中心審查判定）

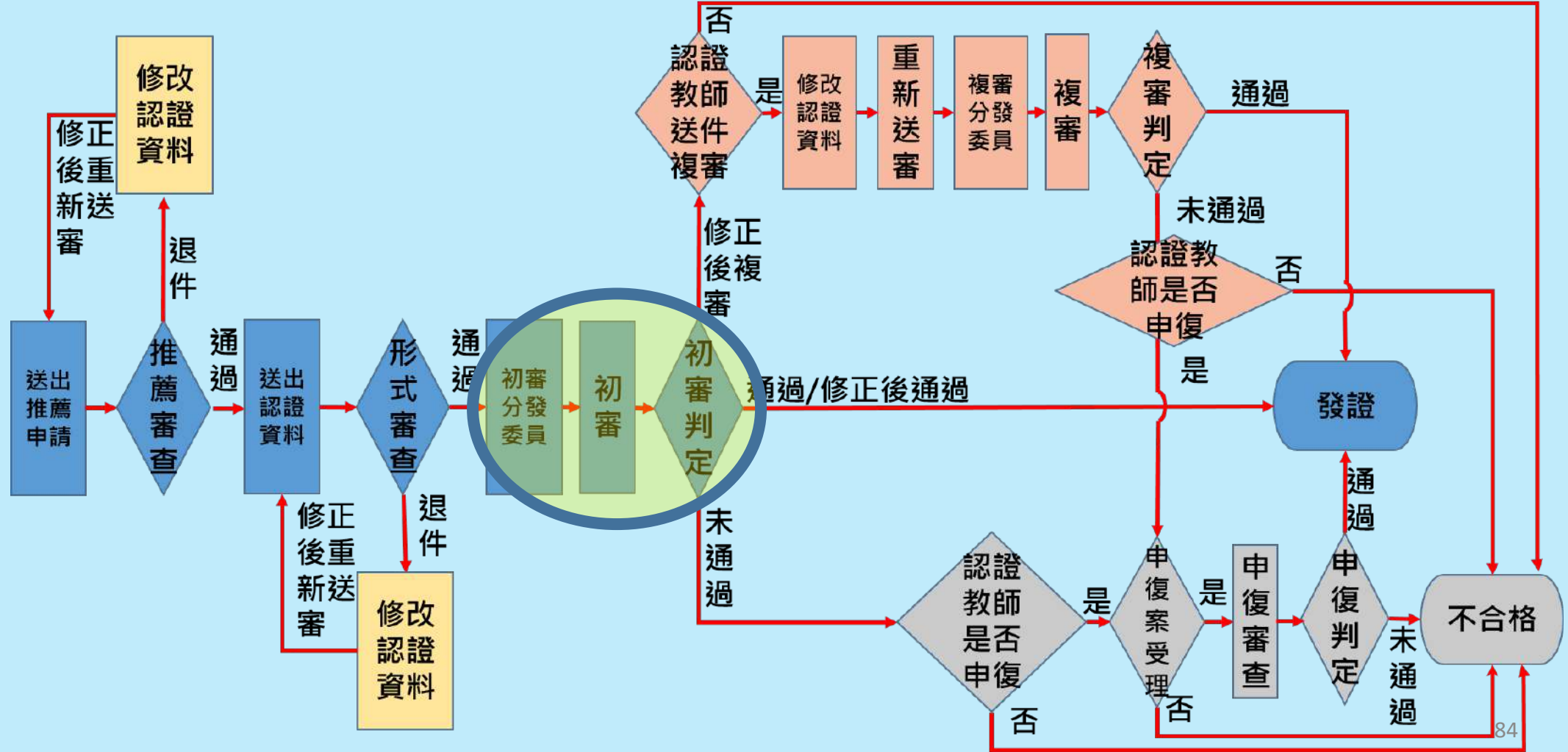

# 教輔認證-初審(1/2)

## 教學輔導認證 - 流程進度

流程名稱	教學輔導認證
狀態	初審
學校	市立東門國小
教師	桃園東門7老師

**初審**表示已分發給委員，  
進行相關審查。

# 教輔認證-初審判定(2/2)

教學輔導認證 - 流程進度	
流程名稱	教學輔導認證
狀態	初審判定
學校	市立東門國小
教師	桃園東門7老師

**初審判定**  
為認證中心判定中

# 教學輔導認證流程——教師端

-初審判定通過-

# 初審判定

1. 通過 / 修正後通過 (準備發證)

2. 修正後複審 (修正後重新送審)

3. 未通過 (可以申復)

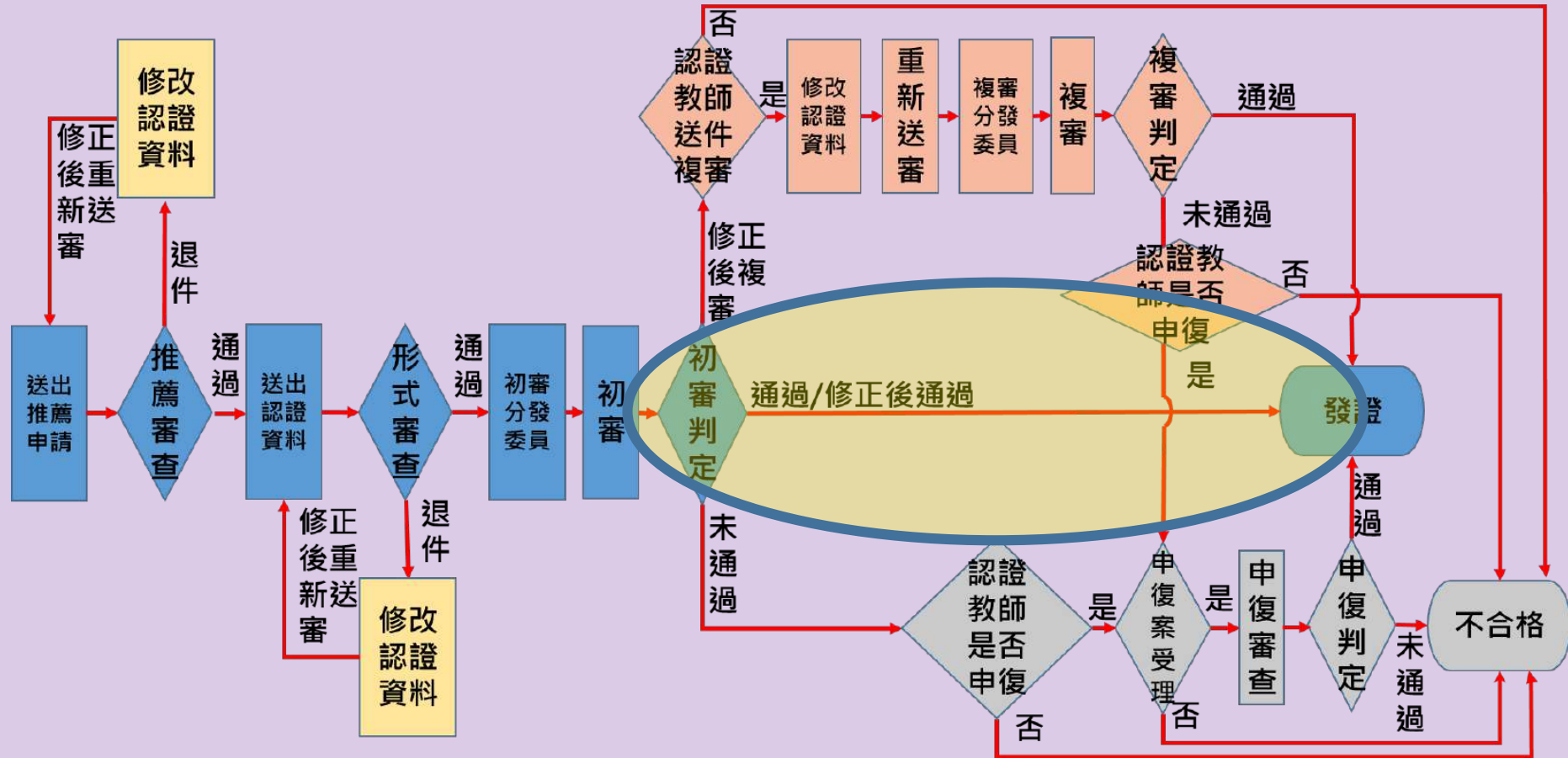

# 教輔認證-1.通過可產證(1/2)

| 首頁 | 認證專區 | 功能專區 | 訊息通知 | 檔案

首頁

訊息通知  
與Email同步發送

訊息通知

標題	內容	時間
教學輔導教師認證通過	感謝您申請教學輔導教師認證，您的審查結果為「通過」，證號將於所有認證審查完成後統一公告，謝謝。	2021-03-06
教學輔導教師認證推薦表已通過	您好!您申請教學輔導教師認證推薦表審核已通過-請您繼續準備資料 進行教學輔導認證	2021-03-06

< >

感謝您申請教學輔導教師認證，您的審查結果為「通過」，證號將於所有認證審查完成後統一公告，謝謝。

# 教輔認證-1.通過可產證(2/2)

教學輔導認證 - 流程進度	
流程名稱	教學輔導認證
狀態	通過可產證
學校	市立東門國小
教師	桃園東門7老師
查看表單列表	<div>教輔審查標準表 初審 <span>查看</span></div>

**通過可產證**即為  
通過教輔認證，  
待統一產證。

# 教輔認證-2.已發證(1/3)

| 首頁 | 認證專區 | 功能專區 | **訊息通知** | 檔案下載 | 操作教學 | 個人資料 |

首頁

訊息通知

訊息通知  
與Email同步發送

恭喜您通過教學輔導教師認證，  
認證證號已發證，您可至「個人資料」  
頁面檢視，謝謝。

標題	內容	時間
教學輔導教師認證證號已核發	恭喜您通過教學輔導教師認證，認證證號已發證，您可至「個人資料」頁面檢視，謝謝。。	2021-03-19
教學輔導教師認證通過	感謝您申請教學輔導教師認證，您的審查結果為「通過」，證號將於所有認證審查完成後統一公告，謝謝。	2021-03-19

# 教輔認證-2.已發證(2/3)

教學輔導認證 - 流程進度	
流程名稱	教學輔導認證
狀態	已發證
學校	市立東門國小
教師	桃園東門7老師
查看表單列表	<div>教輔審查標準表 初審 <a href="#">查看</a></div>

**已發證**即為  
認證證號已公告，  
可至「個人資料」  
頁面檢視。

# 教輔認證-2.已發證(3/3)

首頁 | 認證專區 | 功能專區 | 訊息通知 | 檔案下載 | 操作教學 | **個人資料**

首頁

**2** 點選**認證證號**

**1** 點選**個人資料**

個人資料 ID : 8846

基本資訊 **認證證號** 研習時數

完成上述2步驟，會出現**認證證號**。

類別	學年度	證號	發證時間
教學輔導認證	109	桃園證號第C109002001號	2021-01-26

# 教輔認證-3.已公告

| 首頁 | 認證專區 | 功能專區 | **訊息通知** | 檔案下載 | 操作教學 | 個人資料 |

首頁

訊息通知

訊息通知  
與Email同步發送

恭喜您通過教學輔導教師認證，  
認證證號已公告，您可至「個人資料」  
頁面檢視，謝謝。

標題	內容	時間
教學輔導教師認證證號已公告	恭喜您通過教學輔導教師認證，認證證號已公告，您可至「個人資料」頁面檢視，謝謝。	2021-03-24

# 教學輔導認證流程——教師端

-初審判定修正後複審-

# 初審判定

1. 通過 / 修正後通過 (準備發證)

2. 修正後複審 (修正後重新送審)

3. 未通過 (可以申復)

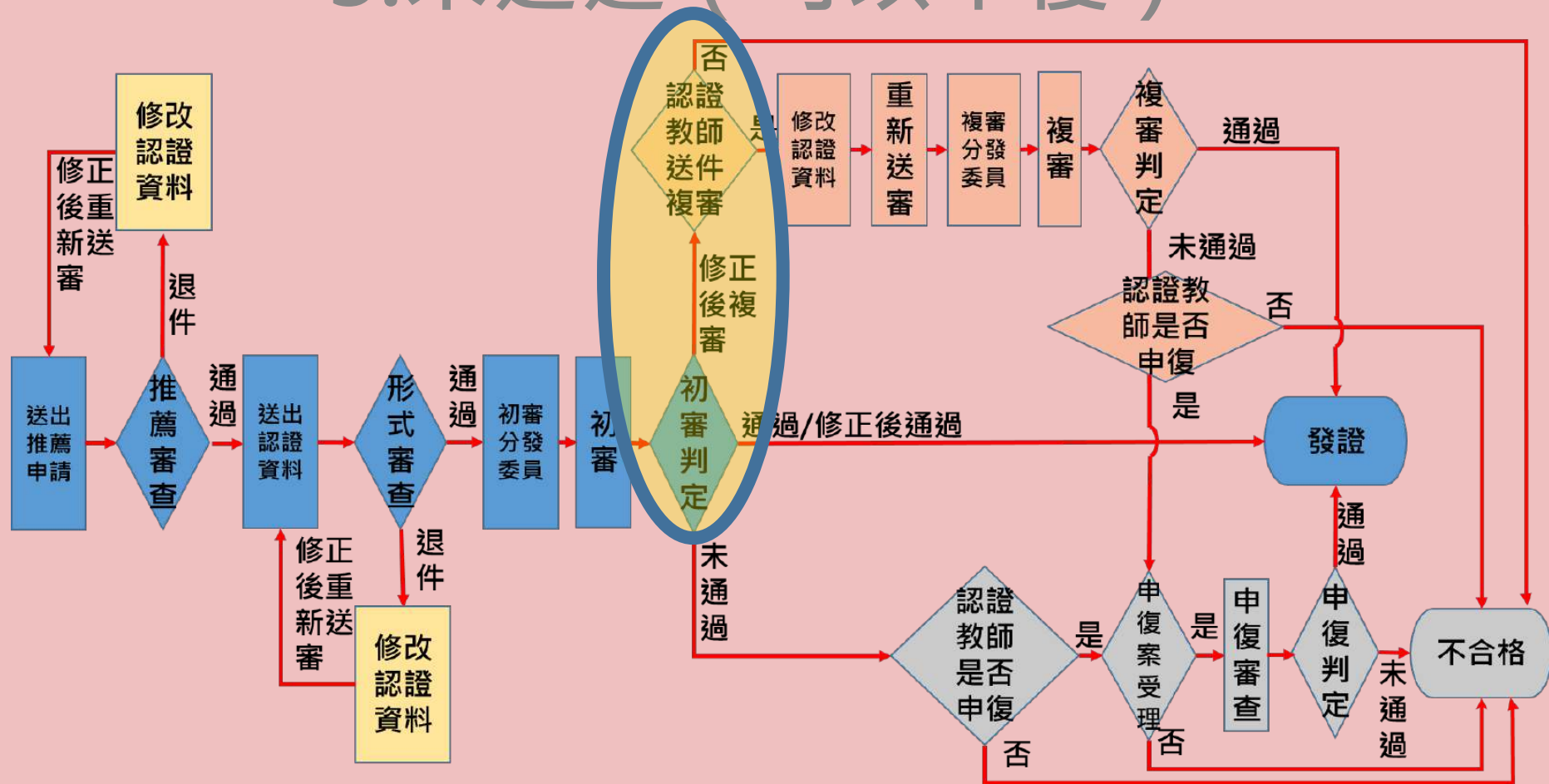

# 教輔認證-修正後複審(1/5)

| 首頁 | 認證專區 | 功能專區 | **訊息通知** |

首頁

訊息通知

訊息通知  
與Email同步發送

感謝您申請教學輔導教師認證，您的初審結果為修正後複審，請您依據審查委員意見修正後再申請複審。如有疑義，可洽詢所屬縣市之教專中心安排複審諮詢，謝謝。

標題	內容	時間
教學輔導教師認證請修正送複審	感謝您申請教學輔導教師認證，您的初審結果為修正後複審，請您依據審查委員意見修正後再申請複審。如有疑義，可洽詢所屬縣市之教專中心安排複審諮詢，謝謝。	2021-03-06

# 教輔認證-修正後複審(2/5)

| 首頁 | **認證專區** | 功能專區 | 訊息通知 | 檔案下載 | 操作教學 | 個人資料 |

首頁 / 認證專區 / **教學輔導教師認證**

**點選申請認證**

申請推薦

申請認證

# 教輔認證-修正後複審(3/5)

編輯表單列表

觀察後回饋會談紀錄表-第二組	觀察後回饋會談紀錄表	<b>1</b>	依據其原因 修改資料	編輯
輔導計畫表	輔導計畫表			編輯
平時輔導紀錄表-第一組	平時輔導紀錄表			編輯
平時輔導				編輯
輔導案例				編輯

查看修正原因

原因訊息: 1.事實摘要過於簡略 2.未能提出下次之教與學行動或策略

送出複審資料

**2** 點選送出複審資料

# 教輔認證-修正後複審(4/5)

送出文件

提醒您：送出後即不可再修改

若不修改，  
請按**確定**。

取消

確定

若需修改者，  
請按**取消**。

# 教輔認證-修正後複審-複審分發委員(5/5)

## 教學輔導認證 - 流程進度

流程名稱	教學輔導認證
狀態	複審分發委員
學校	縣立中正國(中)小
教師	市北測試174老師

**複審分發委員**  
表示成功送出，  
待認證中心分發  
委員。

後續流程和  
初審相同  
(83-86頁)

# 教學輔導認證流程—教師端

-複審判定通過-

# 修正後複審判定

## 1. 通過

## 2. 未通過 (可申復)

後續流程和  
初審相同  
(89-94頁)

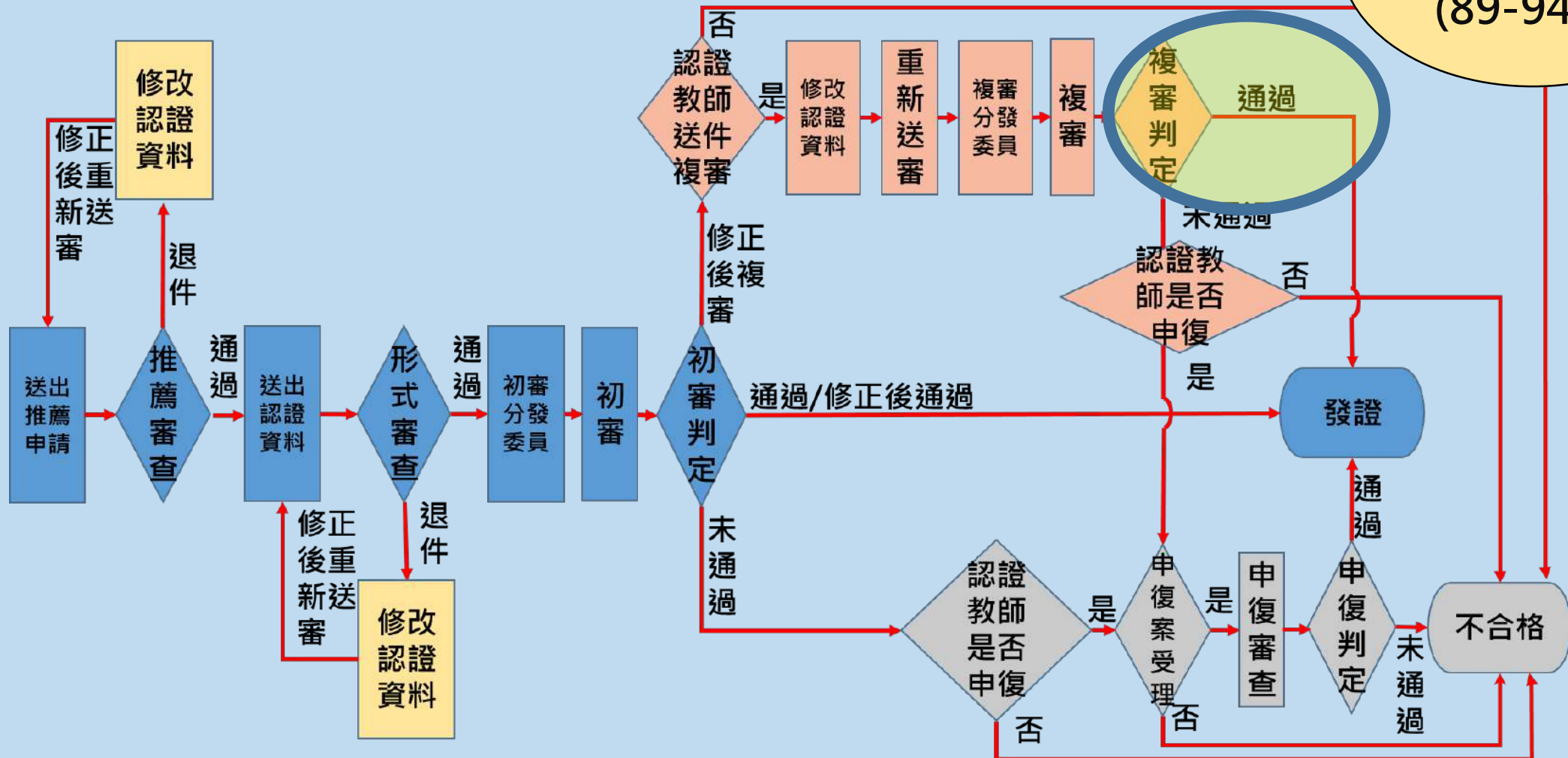

# 教學輔導認證流程—教師端

-複審判定未通過-

# 修正後複審判定

## 1. 通過

## 2. 未通過 (可申復)

後續流程和  
初審相同  
(108-112頁)

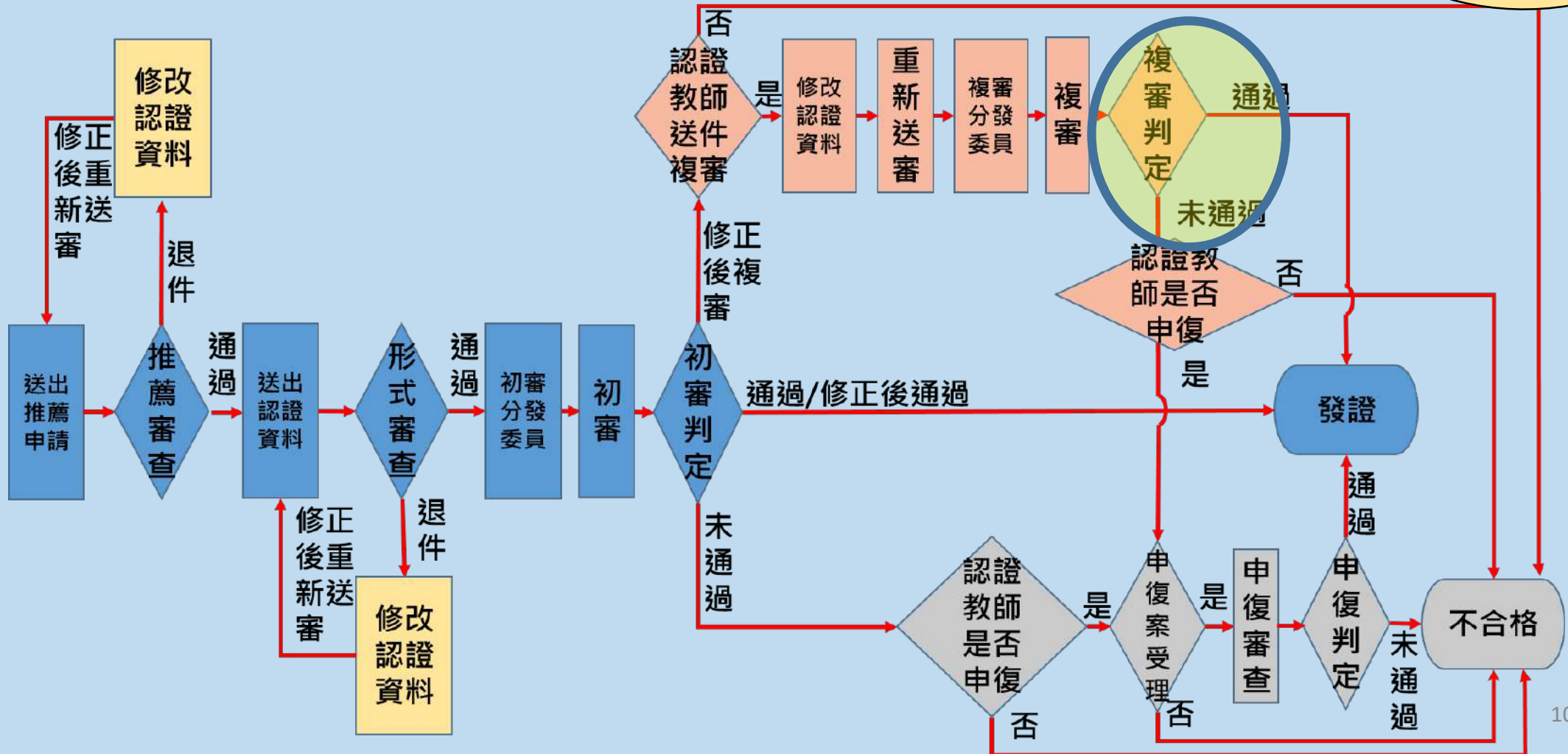

# 複審未通過 提出申復申請

流程請參閱  
申復流程簡報

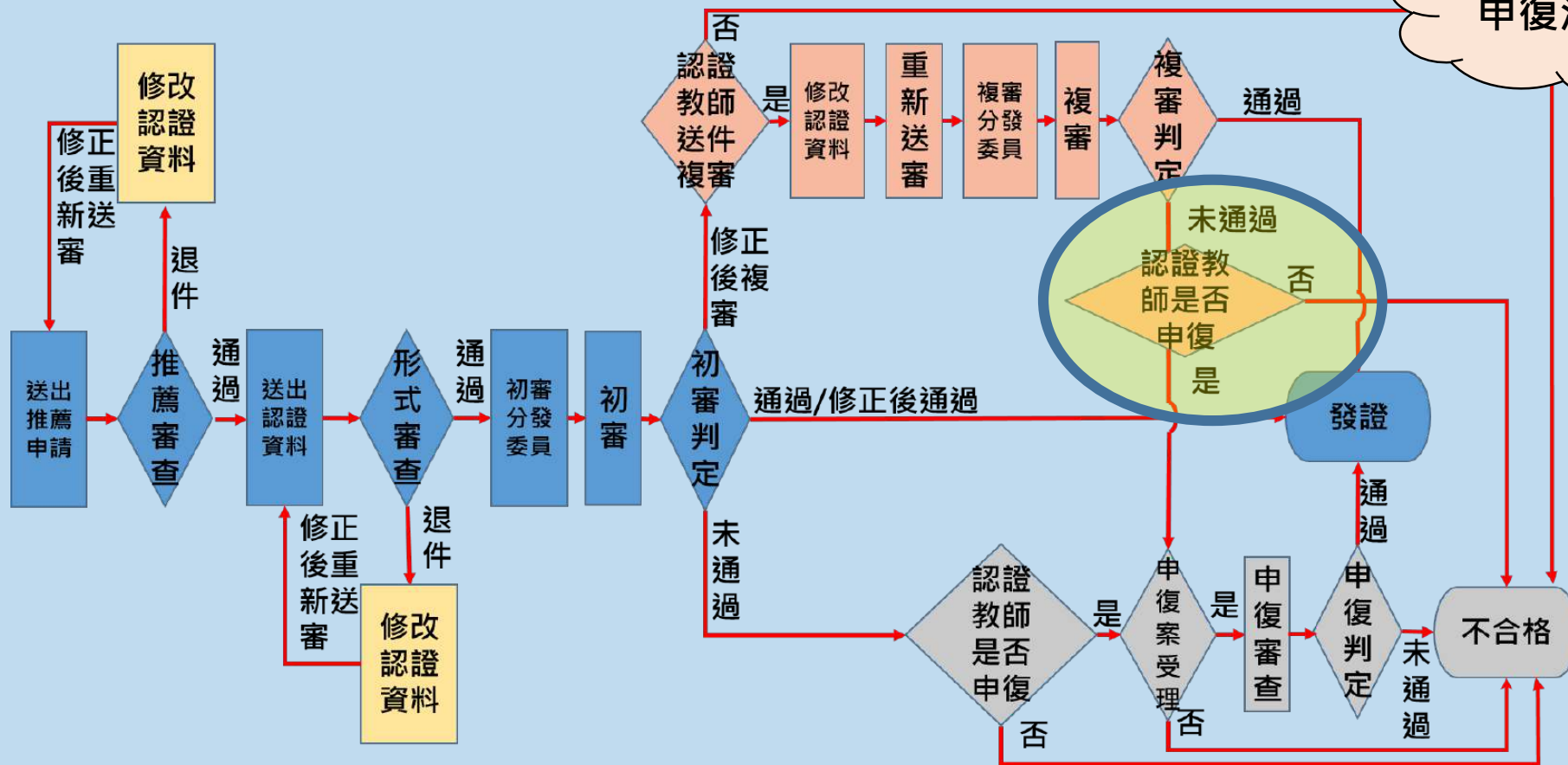

審查結果為「未通過」者，  
得於發出通知後 10 日（含假日）內提出申復申請

# 複審未通過-提出申復申請

1. 申復申請案受理 ( 將進行申復審查 )

2. 申復申請案未受理 ( 不通過 )

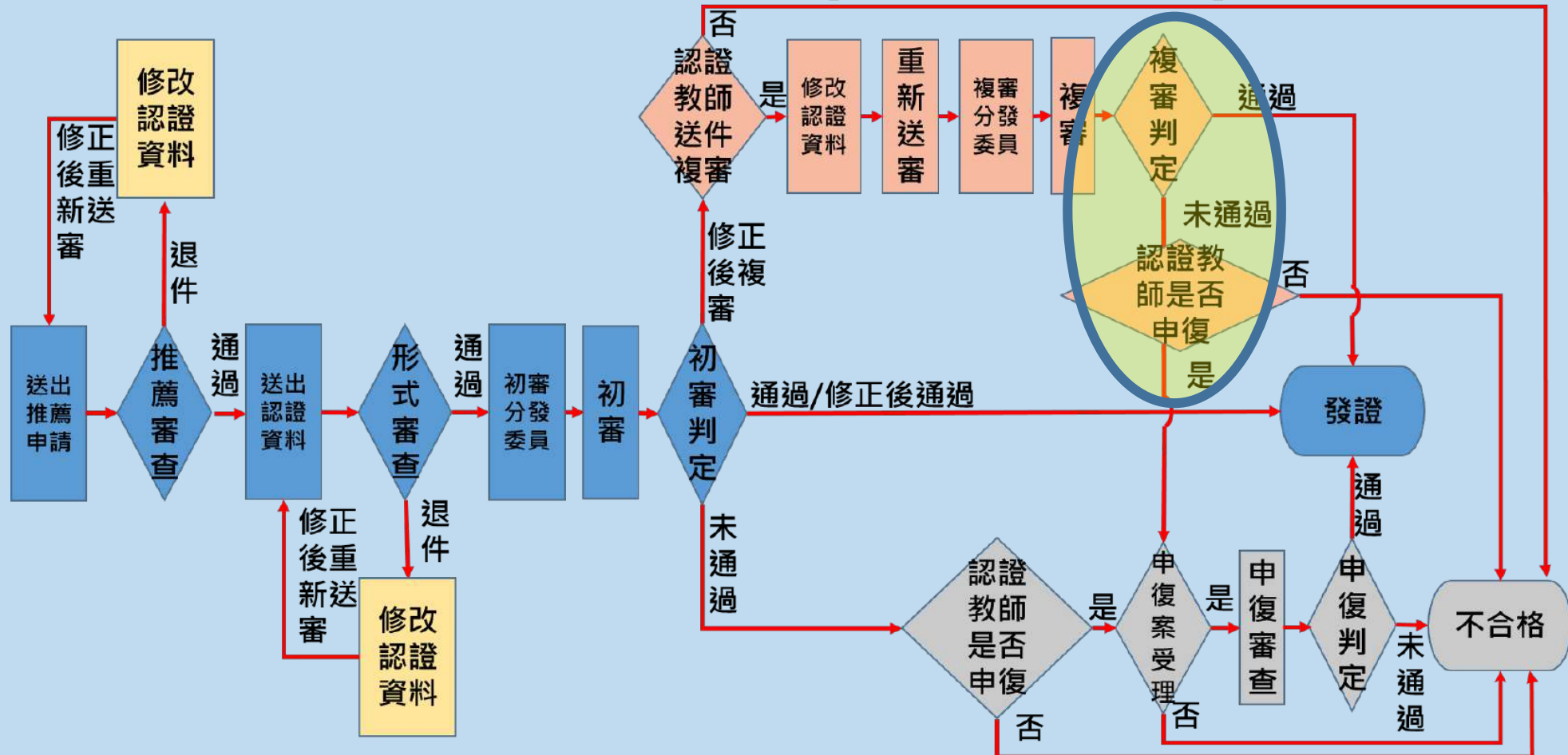

# 複審未通過-提出申復申請

1. 申復申請案受理 ( 將進行申復審查 )

2. 申復申請案未受理 ( 不通過 )

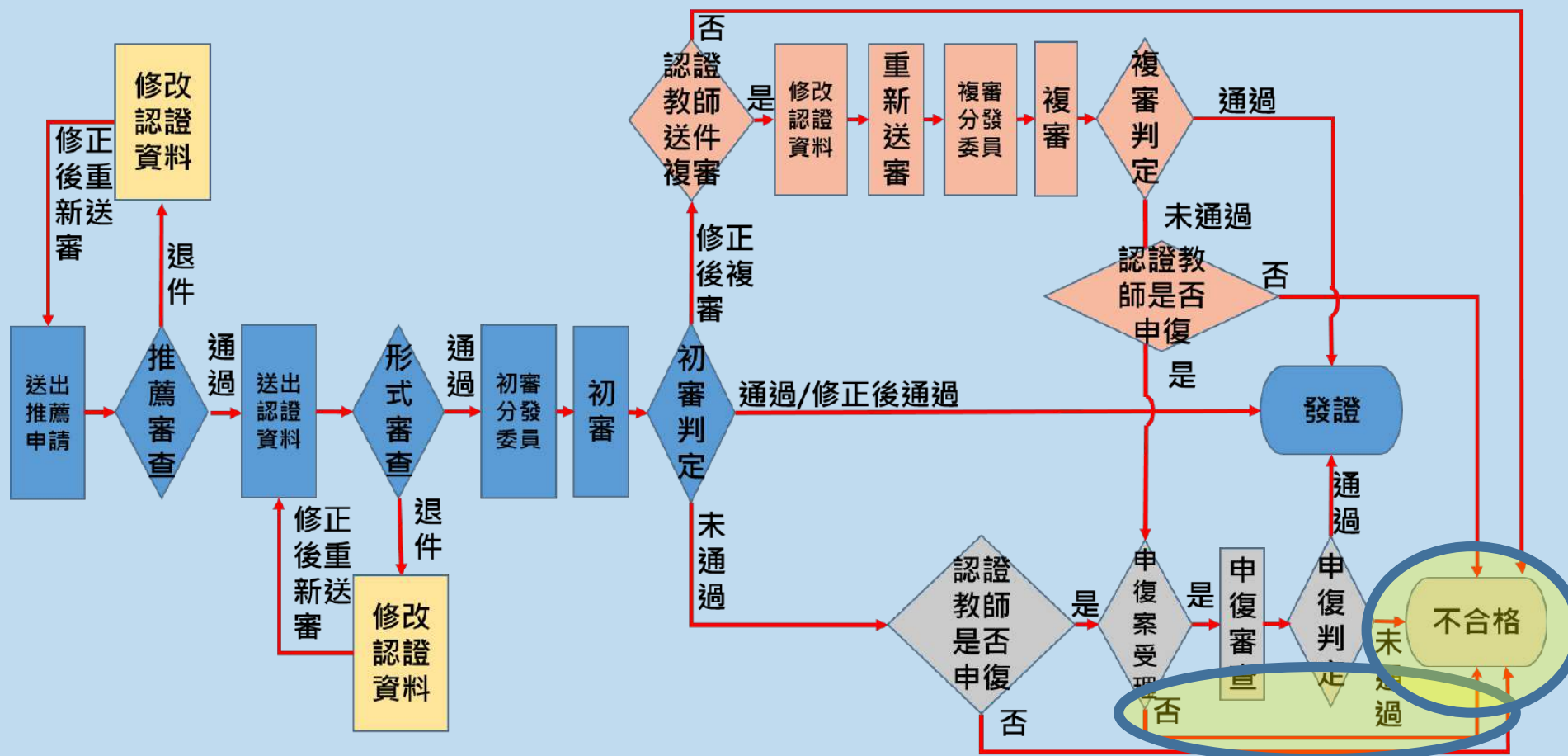

# 教學輔導認證流程—教師端

-初審判定未通過-

# 初審判定

1. 通過 / 修正後通過(準備發證)

2. 修正後複審(修正後重新送審)

3. 未通過 ( 可以申復 )

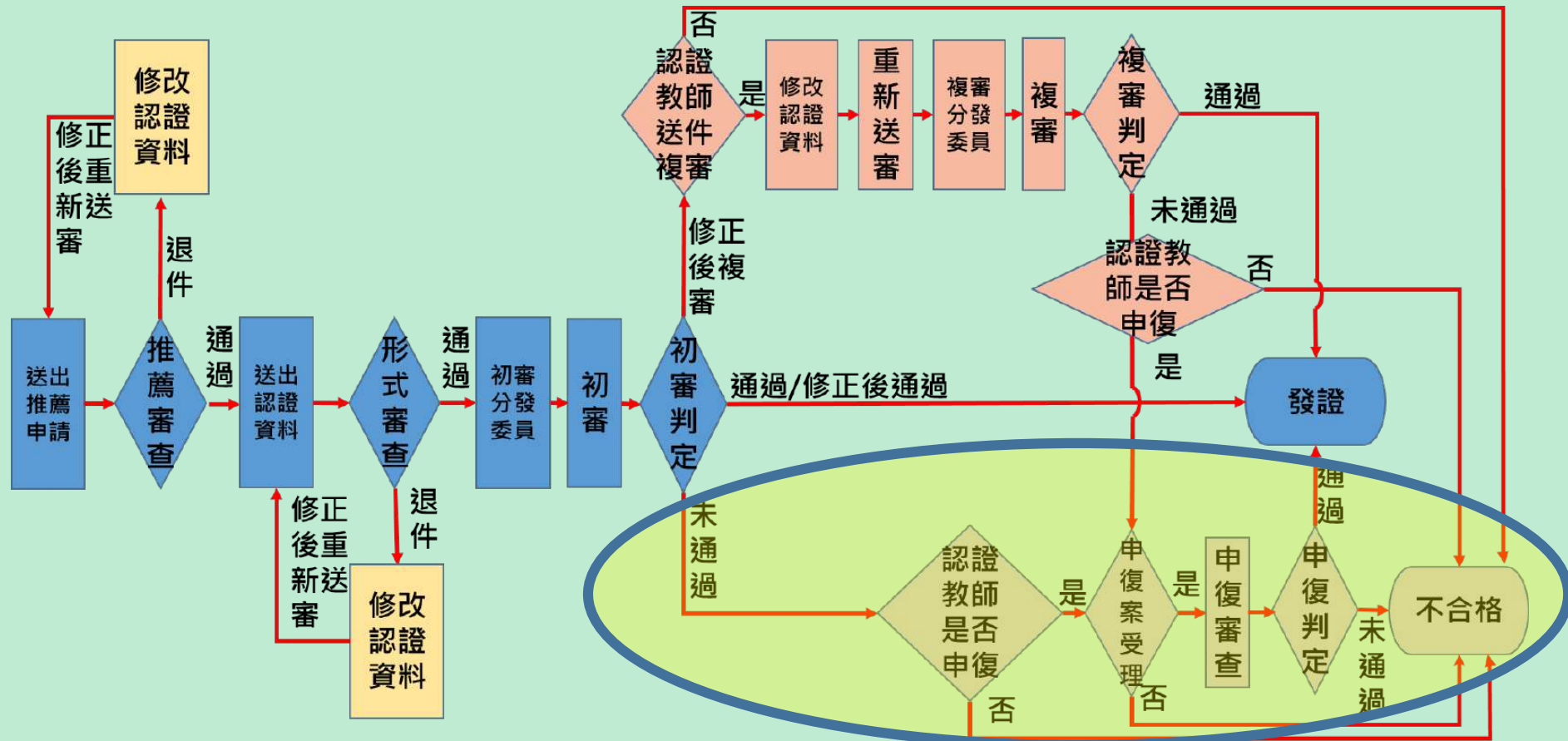

# 教輔認證-初審未通過(1/3)

| 首頁 | 認證專區 | 功能專區 | **訊息通知**

首頁

**訊息通知  
與Email同步發送**

訊息通知

標題	內容	時間
初審教學輔導教師認證未通過	感謝您申請教學輔導教師認證，因資料仍有不足，經審查委員評為認證未通過，敬請參閱審查意見。 若您對審查意見有疑義，可填寫申復表申請申復，亦可於研習時數之檢核時效內，下一學年度再重新申請認證，謝謝。	2021-03-06
教學輔導教師認證推薦表已通過	您好!您申請教學輔導教師認證推薦表審核已通過-請您繼續準備資料 進行教學輔導認證	2021-03-05

- 感謝您申請教學輔導教師認證，因資料有所不足，審查委員評為認證未通過，敬請參閱審查意見。
- 若您對審查意見有疑義，可填寫申復表申請申復。
- 亦可於研習時數之檢核時效內，下一期再重新申請認證，謝謝。

# 教輔認證-初審未通過(2/3)

| 首頁 | **認證專區** | 功能專區 | 訊息通知 | 檔案下載 | 操作教學 | 個人資料 |

首頁 / 認證專區 / **教學輔導教師認證**

**點選申請認證**

申請推薦

申請認證

# 教輔認證-初審未通過(3/3)

流程請參閱  
申復流程簡報

教學輔導認證 - 流程進度

流程名稱	教學輔導認證	
狀態	初審不合格	
學校	縣立中正國(中)小	
教師	市北測試172老師	
查看表單列表	教輔審查標準表 初審	<a href="#">查看</a>
編輯表單列表	申復文件	認證審查結果申復表 <a href="#">新增</a>
原因訊息	提供觀課事實記錄較少	

[申復](#)

查看不合格原因，  
選擇是否進行申復。

# 教師專業發展支持作業平臺

認證流程說明完畢

敬祝您取證順利!

# 教師專業發展 支持作業平臺

功能：教輔換證  
第一種方式  
身分：教師

# 教輔換證第一種方式說明

- 教學輔導教師於持有證書期間獲邀擔任教學輔導教師，且完成下列兩項相關教學
- 輔導事項之一，並由學校出具證明者，得參與換證研習後換發證書：
  1. 完成**2位**教師的教學輔導工作，時間分別達12週以上。
  2. 完成**1位**教師的教學輔導工作，時間達12週以上，且另外**完成下列事項之一者**：
    - (1) 進行創新教學研究、行動研究、教學輔導或教師專業相關主題論文，並發表於研討會、論壇、出版之期刊或專書1次以上。
    - (2) 進行學校以上層級之公開授課5次以上。
    - (3) 擔任學年召集人、領域召集人或教師專業學習社群召集人1年以上，或校長參與教師專業學習社群1年以上。（註：教師專業學習社群不限類別，領域召集人、學年主任等，皆可屬之）

# 教學輔導教師換證第一種方式 認證審查流程—教師端

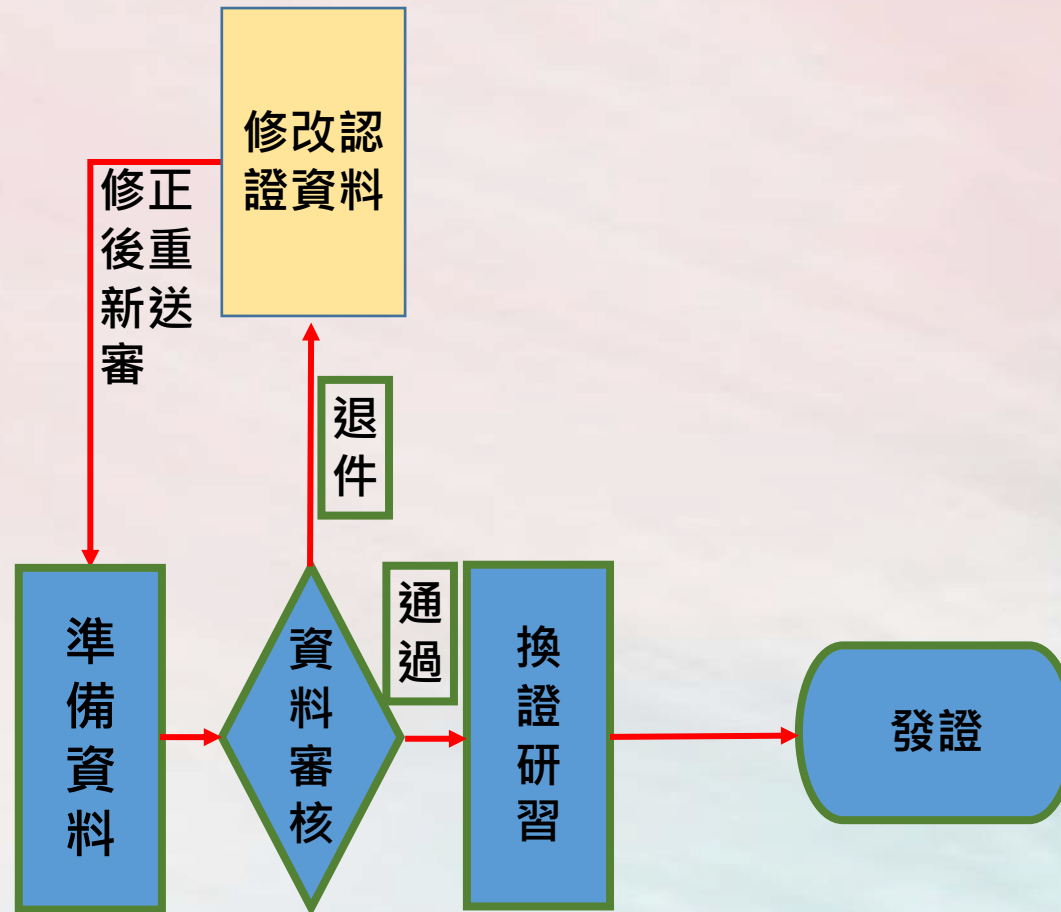

# 教輔換證第一種方式流程 ——教師端

-上傳與填寫表單  
提出申請-

# 教輔換證第一種方式-1.認證專區(1/3)

# 教輔換證第一種方式-1.申請(2/3)

首頁 | 認證專區 | 功能專區 | 訊息通知 | 檔案下載 | 操作教學 | 個人資料 |

首頁 / 認證專區

**點選教學輔導教師換證  
第一種方式**

初階專業  
回饋人才認證

進階專業  
回饋人才認證

教學輔導  
教師認證

**教學輔導教師換證  
第一種方式**

教學輔導教師換證  
第二種方式

持有證書期間執行之服務事項符合換證要求

參加研習後需執行4項專業實踐事項並申請審查

# 教輔換證第一種方式1.申請(3/3)

身份	現職正式教師
正式教師年資	無限制
實際教學年資	無限制
證號	1.教輔證號(9年以上)
研習時數	無限制
研習年度	無限制

申請

點選申請

# 教輔換證第一種方式-2.表單填寫順序(1/2)

教學輔導審核 - 流程進度

流程名稱	教學輔導審核									
狀態	準備資料									
學校	縣立中正國(中)小									
教師	市北測試129老師									
編輯表單列表	<table><tr><td>換證推薦檢核表</td><td>教學輔導教師換證推薦</td><td>新增 ①</td></tr><tr><td>教學輔導教師輔導事項資料 檢核表表1</td><td>教師輔導工作</td><td>新增 ②</td></tr><tr><td>教學輔導教師輔導事項資料 檢核表表2</td><td></td><td>新增 ③</td></tr></table>	換證推薦檢核表	教學輔導教師換證推薦	新增 ①	教學輔導教師輔導事項資料 檢核表表1	教師輔導工作	新增 ②	教學輔導教師輔導事項資料 檢核表表2		新增 ③
換證推薦檢核表	教學輔導教師換證推薦	新增 ①								
教學輔導教師輔導事項資料 檢核表表1	教師輔導工作	新增 ②								
教學輔導教師輔導事項資料 檢核表表2		新增 ③								

提交

按照順序進行填寫認證表單

# 教輔換證第一種方式-2.表單填寫(2/2)

換證推薦檢核表	教學輔導教師換證推薦檢核表		
教學輔導教師輔導事項資料 檢核表表1	教師輔導工作紀錄一		

# 教輔換證第一種方式-

## 3.上傳換證推薦檢核表(1/2)

② 將其內容填寫完並核章

表單
取消 儲存

### 教學輔導教師換證推薦檢核表

教學輔導教師換證推薦檢核表 原始文件下載

下載文件

①

點選下載文件

上傳填寫用印完成紙本文件

③

轉成PDF檔上傳

限制PDF,檔案限制 2MB

附件總數為一個檔案

Microsoft Office 轉存教學

前往 Microsoft Office 轉存 PDF 教學

取消 儲存

○○○學年度教學輔導教師換證推薦檢核表	
教師姓名	服務學校
實際教學年資	專長領域
換證方式	<p>本人將採取下列勾選之方式申請換證，並檢附相關證明資料。</p> <p><input type="checkbox"/>第一種換證方式：本人於教學輔導教師持有證書期間獲選擔任教學輔導教師，且完成下列兩項相關輔導事項之一：</p> <ul style="list-style-type: none"> <li><input type="checkbox"/>1.完成2位教師的輔導工作，時間分別達12週以上。</li> <li><input type="checkbox"/>2.完成1位教師的輔導工作，時間達12週以上，且另外完成下列事項之一者：               <ul style="list-style-type: none"> <li><input type="checkbox"/>①進行創新教學研究、行動研究、教學輔導或教師專業相關主題論文，並發表於研討會、論壇、出版之期刊或專書1次以上。</li> <li><input type="checkbox"/>②進行學校以上層級之公開授課達5次以上。</li> <li><input type="checkbox"/>③教師擔任學年召集人、領域召集人或教師專業學習社群召集人，或校長參與教師專業學習社群達1學年以上。</li> </ul> </li> </ul> <p><input type="checkbox"/>第二種換證方式：本人將參與換證回流研習，並執行下列四項專業實踐事項：</p> <ol style="list-style-type: none"> <li>1.擔任專業回饋人員，觀察同儕公開授課，並依教學觀察三部曲(或備課、觀課、議課)，給予對話與回饋至少2次。</li> <li>2.協助輔導實習學生、初任教師、新進教師或自願專業成長之教師，時間達12週以上。</li> <li>3.開設任教班級，公開授課至少2次。</li> <li>4.擔任教師專業學習社群召集人，並具有學校核發之證明者(註：教師專業學習社群不限類別，領域召集人、學年主任等，皆可屬之)。</li> </ol>
換證教師簽章	申請換證教師本人確認符合上述各項資格並蓋章
校推薦理由	請優先考量以下第1點及第2點條件並過度說明：1.校內教學輔導需求；2.認證教師之教學表現；3.認證教師無違反教師法相關事項；4.教學輔導教師累積人數佔校內編制人數比率以50%為原則。

# 教輔換證第一種方式- 3.換證推薦檢核表(2/2)

表單 取消 儲存

教學輔導教師換證推薦檢核表

教學輔導教師換證推薦檢核表 原始文件下載

上傳填寫用印完成紙本文件

文件名稱：SCR1-換證推薦檢核表.pdf [點擊取消上傳此檔案](#)

限制PDF檔案限制 2MB  
附件總數為一個檔案

Microsoft Office 轉存教學 [前往 Microsoft Office 轉存 PDF 教學](#)

取消 儲存

上傳完成會出現  
文件名稱

完成後即可  
點選儲存

# 教輔換證第一種方式-

## 4.填寫教學輔導教師輔導事項資料檢核表表1 (1/2)

教學輔導審核 - 流程進度

流程名稱	教學輔導審核									
狀態	準備資料									
學校										
教師										
編輯表單列表	<table border="1"><tr><td>換證推薦檢核表</td><td>換證推薦檢核表</td><td>編輯</td></tr><tr><td>教學輔導教師輔導事項資料 檢核表表1</td><td>教師輔導工作紀錄一</td><td>新增</td></tr><tr><td>教學輔導教師輔導事項資料 檢核表表2</td><td></td><td>新增</td></tr></table>	換證推薦檢核表	換證推薦檢核表	編輯	教學輔導教師輔導事項資料 檢核表表1	教師輔導工作紀錄一	新增	教學輔導教師輔導事項資料 檢核表表2		新增
換證推薦檢核表	換證推薦檢核表	編輯								
教學輔導教師輔導事項資料 檢核表表1	教師輔導工作紀錄一	新增								
教學輔導教師輔導事項資料 檢核表表2		新增								

提交

教師輔導工作紀錄一

點選**新增**  
進行表單填寫

# 教輔換證第一種方式-

## 4.填寫教學輔導教師輔導事項資料檢核表1 (2/2)

表單

取消 **儲存**

### 教師輔導工作紀錄

第一種換證方式：完成2位教師的輔導工作，時間分別達12週以上。

第二種換證方式：完成1位教師的輔導工作，時間達12週以上，且曾進行創新教學研究、行動研究、教學輔導或教師專業相關主題論文，並發表

第三種換證方式：完成1位教師的輔導工作，時間達12週以上，且曾進行學校以上層級之公開演講5次以上。

第四種換證方式：完成1位教師的輔導工作，時間達12週以上，且曾進行學校以上層級之公開演講5次以上。

紀錄替代。

教師姓名\*

實際教學年資\*

夥伴教師身分別

職務 (可複選)

新建教師

正式教師

3年以下 (含3年)

行政人員

導師

專任科任老師

其他

同學科

同領域

其他

**填寫完內容後  
即可按儲存**

必填(\*)欄位填完後，  
可以先儲存，後續  
再進行編輯。

# 教輔換證第一種方式-

## 5.填寫與上傳教學輔導教師輔導事項 資料檢核表表2(1/4)

流程名稱	教學輔導審核
狀態	準備資料
學校	縣立中正國(中)小
教師	市北測試129老師
編輯表單列表	<div><p>換證推薦檢核表</p><p>教學輔導教師輔導事項資料</p><p>檢核表表1</p><p>教學輔導教師輔導事項資料</p><p>檢核表表2</p><p>教師輔導工作紀錄二</p><p>教師專業相關創新研究發表證明</p><p>公開授課證明</p><p>教師專業相關社群召集人證明</p></div> <div><p>請下拉選單 擇一點選適合表單</p></div> <div><p>新增</p></div>

1

2

反藍後點選**新增**  
進行表單填寫

# 教輔換證第一種方式-

## 5.填寫與上傳教師專業相關社群召集人證明 (示例表2) (2/4)

表單

取消 儲存

### 教師專業相關社群召集人證明

第四種換證方式：完成1位教師的輔導工作，時間達12週以上，且曾擔任學年召集人、領域召集人或教師專業學習社群召集人達1學年以上；現職紀錄替代。

教師姓名\*

實際教學年資\*

其他事項

請上傳教師專業學習社群參與證明。

Microsoft Office 轉存教學 [前往 Microsoft Office 轉存 PDF 教學](#)

取消 儲存

填寫完內容後  
即可按**儲存**

必填(\*)欄位填完後，  
可以先儲存，後續  
再進行編輯。

# 教輔換證第一種方式-

## 5.填寫與上傳教師專業相關社群召集人證明 (示例表2) (3/4)

**表單**

### 教師專業相關社群召集人

第四種換證方式：完成1位教師的輔導工作，時間達紀錄替代。

教師姓名\* 市北測試131老師

實際教學年資\* 連江縣

其他事項  
請上傳教師專業學習社群參與證明。

Microsoft Office 轉存教學 前往 Microsoft Office 轉存 PDF 教學

取消 儲存

取消 儲存

可以參與教師專業學習社群達1學年以上之

名稱	修改日期	類型	大小
SC1-教學輔導教師認證檢核表(空)	2021/1/20 下午 04:18	Adobe Acrobat ...	5...
SC1-教學輔導教師認證檢核表	2020/11/16 上午 11:31	Adobe Acrobat ...	6...
SC2-教學輔導教師認證推薦表(空)	2020/11/19 下午 01:49	Adobe Acrobat ...	5...
SC2教學輔導教師認證推薦表	2020/11/16 上午 10:14	Adobe Acrobat ...	6...
SCR1-教學輔導教師認證推薦檢核表-換一換二	2020/11/25 下午 05:02	Adobe Acrobat ...	3...
SCR3-教學輔導教師專業實踐事項自我檢核表			5...
申復表			2...
在工作中原始觀察紀錄			1...
佛蘭德斯(Flanders)互動分析法			3...
其他或觀察前紀錄表	2020/11/17 上午 10:55	Adobe Acrobat ...	20...
教師專業相關社群召集人證明	2021/3/5 下午 04:01	Adobe Acrobat ...	2...
觀察前紀錄表	2021/2/3 下午 01:47	Adobe Acrobat ...	20...
觀察後回饋會談紀錄表	2021/2/3 下午 03:09	Adobe Acrobat ...	20...

選取檔案

點選

點選開啟

點選

# 教輔換證第一種方式-

## 5.填寫與上傳教師專業相關社群召集人證明 (示例表2) (4/4)

表單 取消 儲存

### 教師專業相關社群召集人證明

第四種換證方式：完成1位教師的輔導工作，時間達12週以上，且曾擔任學年召集人、領域召集人或教師專業學習社群召集人達1學年以上；現職為校長者則可以參與教師專業學習社群達1學年以上之紀錄替代。

教師姓名*	市北測試131老師	服務學校*	縣立中正國(中)小
實際教學年資*	連江縣	專長領域*	國文

其他事項  
請上傳教師專業學習社群...

**上傳完成會出現  
文件名稱**

文件名稱：教師專業相關社群召集人證明.pdf [點擊取消上傳此檔案](#)

Microsoft Office 轉存教學 [前往 Microsoft Office 轉存 PDF 教學](#)

取消 儲存

完成後即可  
點選**儲存**

# 教輔換證第一種方式-6.申請認證(1/3)

已填完表單內容點選儲存後，  
想更改其他表單跳出警示畫面

你確定要放棄當前表單？

No

Yes

若不更改表單者  
請按**NO**

若需更改表單者  
請按**YES**

# 教輔換證第一種方式-6.申請認證(2/3)

教學輔導審核 - 流程進度

流程名稱	教學輔導審核															
狀態	準備資料															
學校	縣立中正國(中)小															
教師	市北測試131老師															
編輯表單列表	<table border="1"><tr><td>換證推薦檢核表</td><td></td><td>編輯</td></tr><tr><td>教學輔導教師輔導事項資料</td><td>教師輔導工作紀錄</td><td>編輯</td></tr><tr><td>檢核表表1</td><td></td><td></td></tr><tr><td>教學輔導教師輔導事項資料</td><td>教師專業相關</td><td>編輯</td></tr><tr><td>檢核表表2</td><td></td><td></td></tr></table>	換證推薦檢核表		編輯	教學輔導教師輔導事項資料	教師輔導工作紀錄	編輯	檢核表表1			教學輔導教師輔導事項資料	教師專業相關	編輯	檢核表表2		
換證推薦檢核表		編輯														
教學輔導教師輔導事項資料	教師輔導工作紀錄	編輯														
檢核表表1																
教學輔導教師輔導事項資料	教師專業相關	編輯														
檢核表表2																

檢視全部**編輯**完成  
並確認沒有問題

點選**提交**

提交

# 教輔換證第一種方式-6.申請認證(3/3)

① 送出文件

提醒您：送出後即不可再修改

若不修改，請按**確定**。

若需修改者，請按**取消**。

取消 確定

# 教輔換證第一種方式流程 ——教師端

認證單位資料審核

# 教輔換證第一種方式-資料審查

## 教學輔導審核 - 流程進度

流程名稱	教學輔導審核
狀態	資料審核
學校	縣立中正國(中)小
教師	市北測試131老師

狀態為**資料審核**，  
表示已確認送出，  
開始進行相關審查。

# 教輔換證第一種方式流程 ——教師端

認證單位資料審核-通過

# 認證單位資料審核

通過（準備分發委員）

退件（退回再編輯修正）

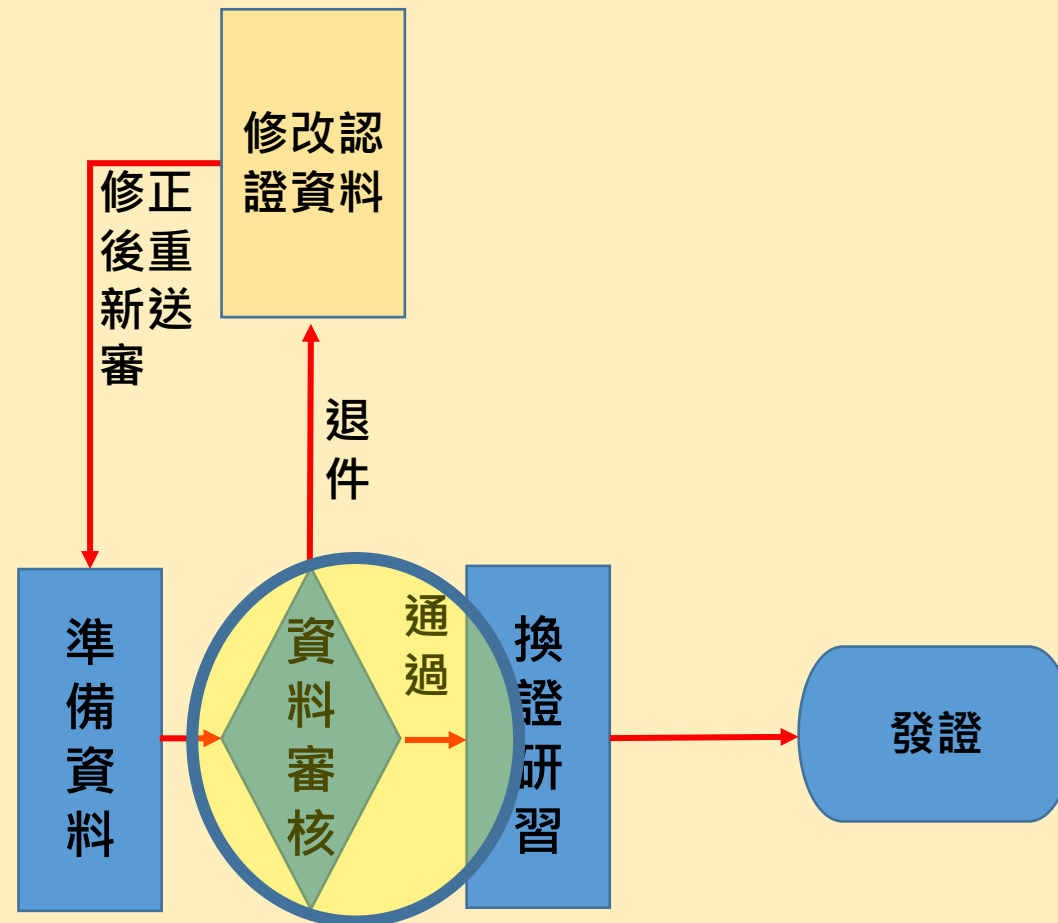

# 教輔換證第一種方式-1. 通過(1/2)

| 首頁 | 認證專區 | 功能專區 | **訊息通知** | 檔案下載 | 操作教學 | 個人資料 |

首頁

訊息通知

訊息通知  
與Email同步發送

恭喜您通過教學輔導教師換證  
第一種方式資格，請您準備參與  
接下來的課程。

標題	內容	時間
教學輔導教師換證 第一種方式通過	恭喜您通過教學輔導教師換證 第一種方式資格，請您準備參與接下來的課程。	2021-03-05

< >

# 教輔換證第一種方式-1. 通過-換證研習(2/2)

首頁 / 認證專區 / 教學輔導教師換證\_第一種方式 / 申請認證

## 教學輔導審核 - 流程進度

流程名稱	教學輔導審核
狀態	換證研習
學校	縣立中正國(中)小
教師	市北測試131老師

狀態為換證研習，  
將於研習結束後  
通過。

# 教輔換證第一種方式-2. 已發證(1/2)

| 首頁 | 認證專區 | 功能專區 | **訊息通知** | 檔案下載 | 操作教學 | 個人資料 |

首頁

訊息通知

訊息通知  
與Email同步發送

恭喜您通過教學輔導教師換證第一種方式，認證證號已發證，您可至「個人資料」頁面檢視，謝謝。

標題	內容	時間
教學輔導教師換證 第一種方式數位研習證明已核發	恭喜您通過教學輔導教師換證 第一種方式，認證證號已發證，您可至「個人資料」頁面檢視，謝謝。	2021-03-05
教學輔導教師換證 第一種方式通過	恭喜您通過教學輔導教師換證 第一種方式資格，請您準備參與接下來的課程。	2021-03-05

< >

# 教輔換證第一種方式-2. 已發證(2/2)

首頁 / 認證專區 / 教學輔導教師換證\_第一種方式 / 申請認證

## 教學輔導審核 - 流程進度

流程名稱	教學輔導審核
狀態	已產証
學校	縣立中正國(中)小
教師	市北測試131老師

# 教輔換證第一種方式-3.已公告(1/3)

| 首頁 | 認證專區 | 功能專區 | **訊息通知** | 檔案下載 | 操作教學 | 個人資料 |

首頁

訊息通知

**訊息通知  
與Email同步發送**

恭喜您通過教學輔導教師換證第一種方式，認證證號已公告，您可至「個人資料」頁面檢視，謝謝。

標題	內容	時間
教學輔導教師換證 第一種方式已公告	恭喜您通過教學輔導教師換證 第一種方式，認證證號已公告，您可至「個人資料」頁面檢視，謝謝。	2021-03-05
教學輔導教師換證 第一種方式數位研習證明已核發	恭喜您通過教學輔導教師換證 第一種方式，認證證號已發證，您可至「個人資料」頁面檢視，謝謝。	2021-03-05
教學輔導教師換證 第一種方式通過	恭喜您通過教學輔導教師換證 第一種方式資格，請您準備參與接下來的課程。	2021-03-05

< >

# 教輔換證第一種方式-3.已公告(2/3)

首頁 / 認證專區 / 教學輔導教師換證\_第一種方式 / 申請認證

年份	狀態	最後更新時間	
109	已公告	2021-03-05	2021-03-05

狀態為已公告，  
可以點進去查  
看表單。

目前沒有可申請的認證 (本學年度已申請過)

# 教輔換證第一種方式-3.已公告(3/3)

教學輔導審核 - 流程進度							
流程名稱	教學輔導審核						
狀態	已公告						
學校	縣立中正國(中)小						
教師	市北測試131老師						
查看表單列表	<table><tbody><tr><td>換證推薦檢核表</td><td>查看</td></tr><tr><td>教學輔導教師輔導事項資料檢核表表1</td><td>查看</td></tr><tr><td>教學輔導教師輔導事項資料檢核表表2</td><td>查看</td></tr></tbody></table>	換證推薦檢核表	查看	教學輔導教師輔導事項資料檢核表表1	查看	教學輔導教師輔導事項資料檢核表表2	查看
換證推薦檢核表	查看						
教學輔導教師輔導事項資料檢核表表1	查看						
教學輔導教師輔導事項資料檢核表表2	查看						

# 教輔換證第一種方式流程 ——教師端

認證單位資料審核-退件

# 認證單位資料審核

## 通過（準備分發委員）

## 退件（退回再編輯修正）

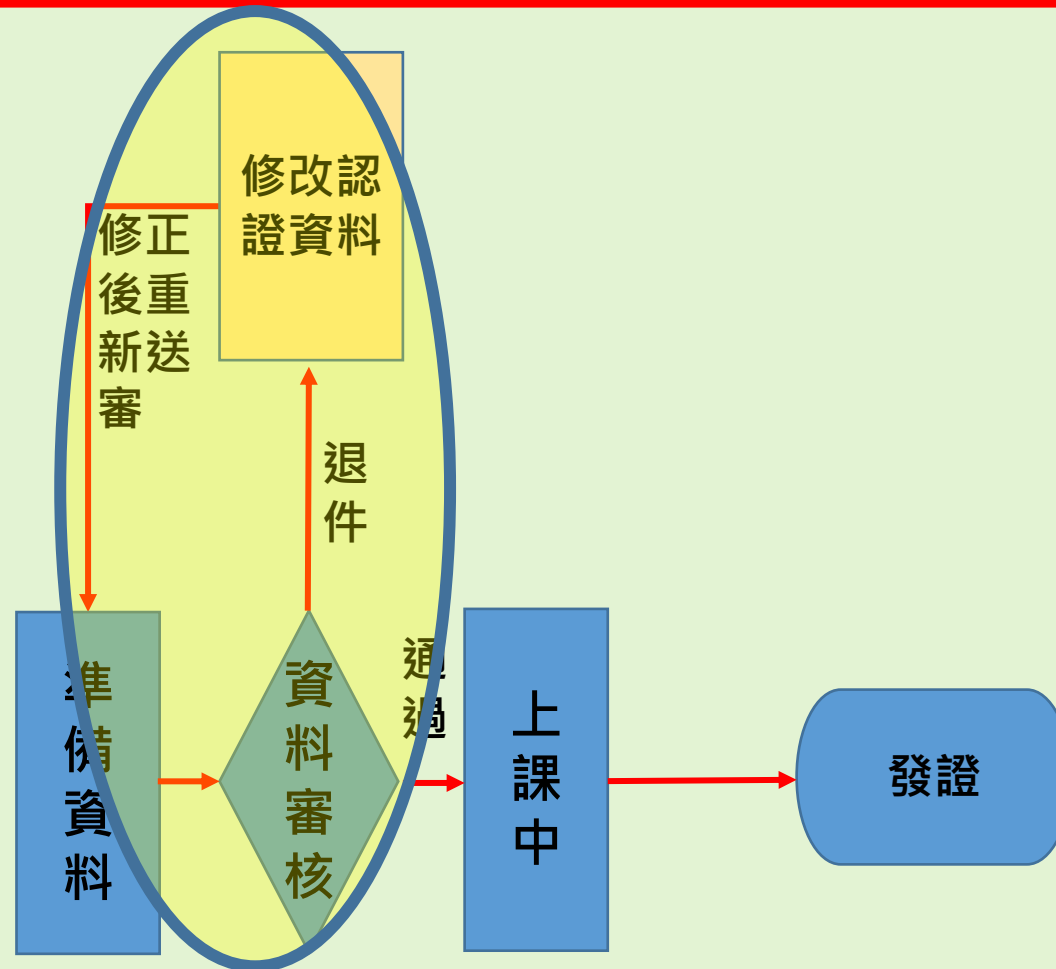

# 教輔換證第一種方式-退件(1/2)

| 首頁 | 認證專區 | 功能專區 | **訊息通知** | 檔案下載 | 操作教學 | 個人資料 |

首頁

訊息通知  
與Email同步發送

訊息通知

標題 內容 時間

教學輔導教師換證 第一種方式未通過	感謝您申請教學輔導教師換證 第一種方式，因您的認證資料有誤，請依建議補齊後再重新申請認證。	2021-03-05
-------------------	---	------------

< >

感謝您申請教學輔導教師換證第一種方式，因您的認證資料有誤，請依建議補齊後再重新申請認證。

# 教輔換證第一種方式-退件(2/2)

流程名稱	教學輔導審核									
狀態	準備資料									
學校	縣立中正國(中)小									
教師	市北測試130老師									
編輯表單列表	<table border="1"><tr><td>換證推薦檢核表</td><td>教學輔導教師換證推薦檢核表</td><td>編輯</td></tr><tr><td>教學輔導教師輔導事項資料檢核表</td><td>教師輔導工作紀錄一</td><td>編輯</td></tr><tr><td>教學輔導教師輔導事項資料檢核表2</td><td></td><td>編輯</td></tr></table>	換證推薦檢核表	教學輔導教師換證推薦檢核表	編輯	教學輔導教師輔導事項資料檢核表	教師輔導工作紀錄一	編輯	教學輔導教師輔導事項資料檢核表2		編輯
換證推薦檢核表	教學輔導教師換證推薦檢核表	編輯								
教學輔導教師輔導事項資料檢核表	教師輔導工作紀錄一	編輯								
教學輔導教師輔導事項資料檢核表2		編輯								
原因訊息	教師輔導工作紀錄資料不齊全									

1 查看審查意見

2 請依審查意見進行修改

3 點選提交

提交

後續流程和20-31頁相同

# 教師專業發展支持作業平臺

教輔換證(一)流程說明完畢

敬祝您換證順利!

# 教師專業發展 支持作業平臺

功能：教輔換證  
第二種方式  
身分：教師

# 教輔換證第二種方式說明

- 教學輔導教師若未完成第一種方式換證教學輔導事項，得經**學校推薦參與換證研習**，並於**執行下列四項專業實踐事項**，經審查通過後換發證書：
  1. 協助輔導實習學生、初任教師、新進教師或自願專業成長之教師，時間達12週以上。
  2. 擔任授課教師，公開授課至少2次。
  3. 擔任專業回饋人員，觀察夥伴教師授課，並依教學觀察三部曲（或備課、觀課、議課），給予對話與回饋至少2次。
  4. 擔任教師專業學習社群召集人時間連續達1學期以上，或校長參與教師專業學習社群時間連續達1學期以上，並具有學校核發之證明者。（註：教師專業學習社群不限類別，領域召集人、學年主任等，皆可屬之）

# 教學輔導教師換二審查流程—教師端

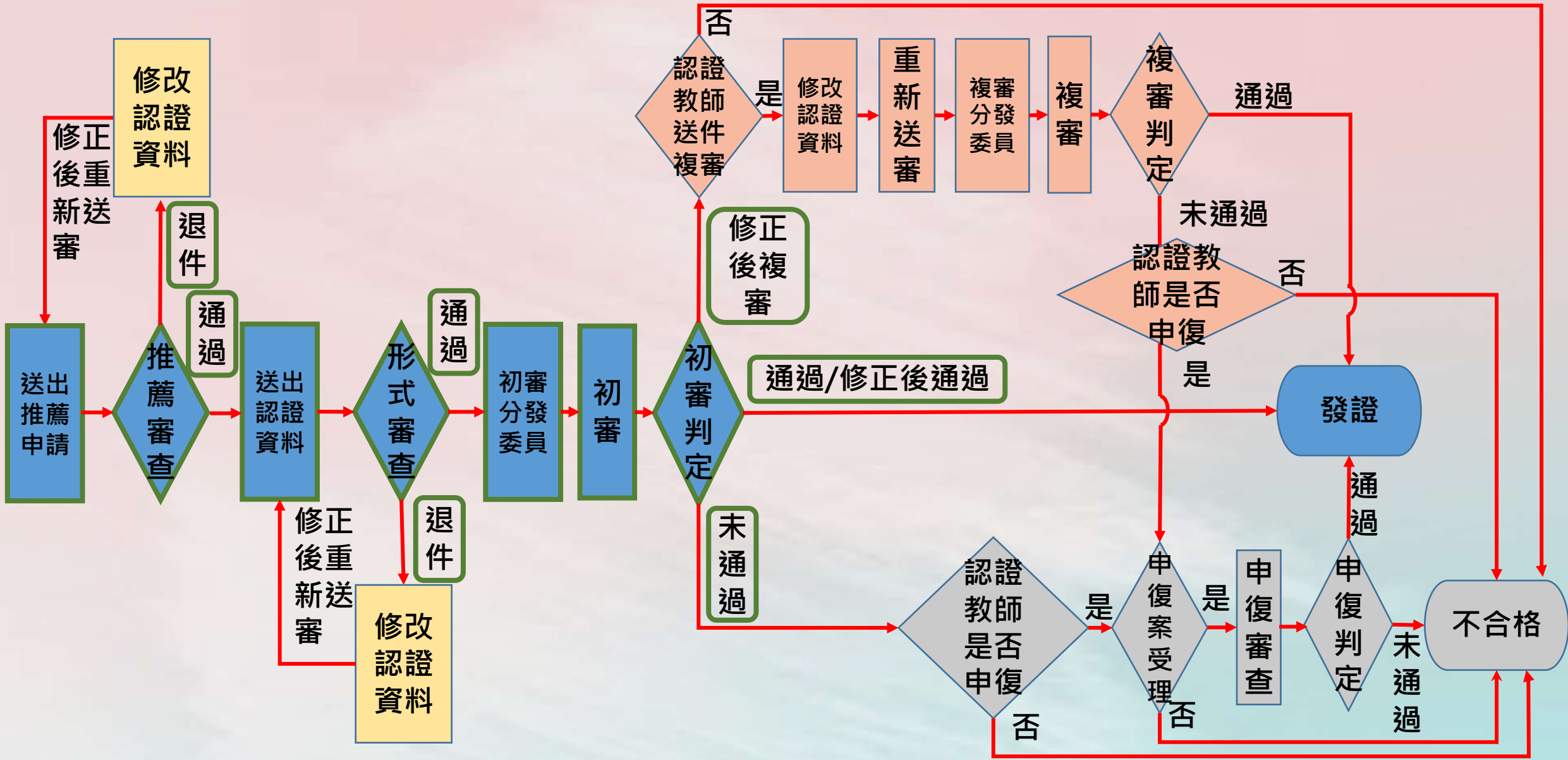

# 教輔換證第二種方式 流程——教師端

-申請推薦-

# 教輔換二-認證專區(1/12)

教育部教師專業發展支持作業平臺  
Teacher Support System for Professional Development

English | 市北測試5老師 (教師) | 登出 |

| 首頁 | **認證專區** | 功能專區 | 訊息通知 | 檔案下載 | 操作教學 | 個人資料 |

點選認證專區

臺北市  
研習活動

# 教輔換二-申請推薦(2/12)

| 首頁 | 認證專區 | 功能專區 | 訊息通知 | 檔案下載 | 操作教學 | 個人資料 |

首頁 / 認證專區

**點選教學輔導教師換證  
第二種方式**

初階專業  
回饋人才認證

進階專業  
回饋人才認證

教學輔導  
教師認證

教學輔導教師換證  
第一種方式

教學輔導教師換證  
第二種方式

持有證書期間執行之服務事項符合換證要求

參加研習後需執行4項專業實踐事項並申請審查

# 教輔換二-申請推薦(3/12)

首頁 / 認證專區 / 教學輔導教師換證\_第二種方式

點選申請推薦

申請推薦

申請認證

# 教輔換二-申請推薦(4/12)

身份	現職正式教師
正式教師年資	無限制
實際教學年資	無限制
證號	1.教輔證號(9年以上)
研習時數	無限制
研習年度	無限制

**申請**

**點選申請**

# 教輔換二-申請推薦-出現資格不符(5/12)

身份	現職正式教師
正式教師年資	無限制
實際教學年資	無限制
證號	1.教輔證號(9年以上) 資格不符。請洽詢所屬縣市之教專中心或臺師大培訓認證
研習時數	無限制
研習年度	無限制

申請

請依據紅字說明，  
至個人資料頁面  
進行確認。

# 教輔換二-申請推薦-出現資格不符(6/12)

| 首頁 | 認證專區 | 功能專區 | 訊息通知 | 檔案下載 | 操作教學 | **個人資料**

首頁 / 認證專區 / 教學輔導教師換證\_第二種方式 / 申請推薦

身份	現職正式教師
正式教師年資	無限制
實際教學年資	無限制
證號	1.教輔證號(9年以上) 資格不符，請洽詢所屬縣市之教專中心或臺師大培
研習時數	無限制
研習年度	無限制

**點選個人資料**

請確認是否符合申請之認證證號

申請

# 教輔換二-申請推薦(7/12)

教學輔導換證推薦 - 流程進度

流程名稱	教學輔導換證推薦		
狀態	準備資料		
學校	縣立仁愛國小		
教師	市北測試151老師		
編輯表單列表	<div style="display: flex; align-items: center; gap: 10px;"><span>換證推薦檢核表</span> <span>教學輔導教師換證推薦檢核表</span> <span>▼</span> <span style="border: 2px solid red; padding: 2px 5px;">新增</span></div>		

提交

點選新增

新增

# 教輔換二-申請推薦(8/12)

② 將其內容填寫完並核章

表單

取消 儲存

## 教學輔導教師換證推薦檢核表

教學輔導教師換證推薦檢核表 原始文件下載

下載文件

上傳填寫用印完成紙本文件

限制PDF檔案限制 2MB  
附件總數為一個檔案

Microsoft Office 轉存教學

前往 Microsoft Office 轉存 PDF 教學

取消 儲存

① 點選下載文件

③ 轉成PDF檔上傳

○○○學年度教學輔導教師換證推薦檢核表	
教師姓名	服務學校
實際教學年資	專長領域
換證方式	<p>本人將採取下列勾選之方式申請換證，並檢附相關證明資料。</p> <p><input type="checkbox"/>第一種換證方式：本人於教學輔導教師持有證書期間獲選擔任教學輔導教師，且完成下列兩項相關輔導事項之一：</p> <ul style="list-style-type: none"><li><input type="checkbox"/>1.完成2位教師的輔導工作，時間分別達12週以上。</li><li><input type="checkbox"/>2.完成1位教師的輔導工作，時間達12週以上，且另外完成下列事項之一者：<ul style="list-style-type: none"><li><input type="checkbox"/>①進行創新教學研究、行動研究、教學輔導或教師專業相關主題論文，並發表於研討會、論壇、出版之期刊或專書1次以上。</li><li><input type="checkbox"/>②進行學校以上層級之公開授課達5次以上。</li><li><input type="checkbox"/>③教師擔任學年召集人、領域召集人或教師專業學習社群召集人，或校長參與教師專業學習社群達1學年以上。</li></ul></li></ul> <p><input type="checkbox"/>第二種換證方式：本人將參與換證回流研習，並執行下列四項專業實踐事項：</p> <ol style="list-style-type: none"><li>擔任專業回饋人員，觀察同儕公開授課，並依教學觀察三部曲(或備課、觀課、議課)，給予對話與回饋至少2次。</li><li>協助輔導實習學生、初任教師、新進教師或自願專業成長之教師，時間達12週以上。</li><li>開設任教班級，公開授課至少2次。</li><li>擔任教師專業學習社群召集人，並具有學校核發之證明者(註：教師專業學習社群不限類別、領域召集人、學年主任等，皆可屬之)。</li></ol>
換證教師簽章	申請換證教師本人確認符合上述各項資格後簽章
校推薦理由	請優先考量以下第1點及第2點條件並適度說明：1.校內教學輔導需求；2.認證教師之教學表現；3.認證教師無違反教師法相關事項；4.教學輔導教師累積人數佔校內編制人數比率以50%為原則。

12

# 教輔換二-申請推薦(9/12)

**表單**

教學輔導教師換證推薦檢核表

教學輔導教師換證推薦檢核表 原始文件下載

上傳填寫用印完成紙本文件

限制PDF,檔案限制 2MB  
附件總數為一個檔案

Microsoft Office 轉存教學 [前往 Microsoft Office 轉存 PDF 教學](#)

取消 儲存

File name: SCR1-教學輔導教師換證推薦檢核表 Adobe Acrobat Document

Open Cancel

1 點選

2 選取檔案

3 點選開啟

# 教輔換二-申請推薦(10/12)

表單 取消 儲存

## 教學輔導教師換證推薦檢核表

教學輔導教師換證推薦檢核表 原始文件下載 [下載文件](#)

上傳填寫用印完成紙本文件

文件名稱：SCR1-教學輔導教師換證推薦檢核表.pdf [點擊取消上傳此檔案](#)

限制PDF,檔案限制 2MB  
附件總數為一個檔案

Microsoft Office 轉存教學 [前往 Microsoft Office 轉存 PDF 教學](#)

取消 儲存

上傳完成會出現  
文件名稱

完成後即可  
點選儲存

# 教輔換二-申請推薦(10/12)

教學輔導換證推薦 - 流程進度

流程名稱	教學輔導換證推薦
狀態	準備資料
學校	縣立仁愛國小
教師	市北測試151老師
編輯表單列表	<div style="display: flex; align-items: center;"><div style="border: 1px solid #ccc; padding: 2px; margin-right: 5px;">換證推薦檢核表</div><div style="border: 1px solid #ccc; padding: 2px; margin-right: 5px;">教學輔導教師換證推薦檢核表</div><div style="border: 1px solid #ccc; padding: 2px; margin-left: auto;">▼</div></div> <div style="text-align: right; margin-top: 10px;"><span style="border: 2px solid red; padding: 2px;">提交</span> <span style="border: 2px solid red; padding: 2px; margin-left: 20px;">編輯</span></div>

**點選提交**

**由新增  
變編輯**

# 教輔換二-申請推薦(12/12)

送出文件

提醒您：送出後即不可再修改

若不修改，  
請按**確定**。

取消

確定

若需修改者，  
請按**取消**。

# 教輔換證第二種方式 流程—教師端

推薦送出-認證中心審查

# 教輔換二-申請推薦-認證中心審查

## 教學輔導換證推薦 - 流程進度

流程名稱	教學輔導換證
狀態	資料審核
學校	縣立仁愛國小
教師	市北測試151老師

送出推薦申請，  
狀態為**資料審核**，  
代表進入審核  
作業期間。

# 教輔換證第二種方式 流程—教師端

推薦審查通過

# 認證中心審查推薦表

通過（準備資料進行認證）

退件（退回再編輯修正）

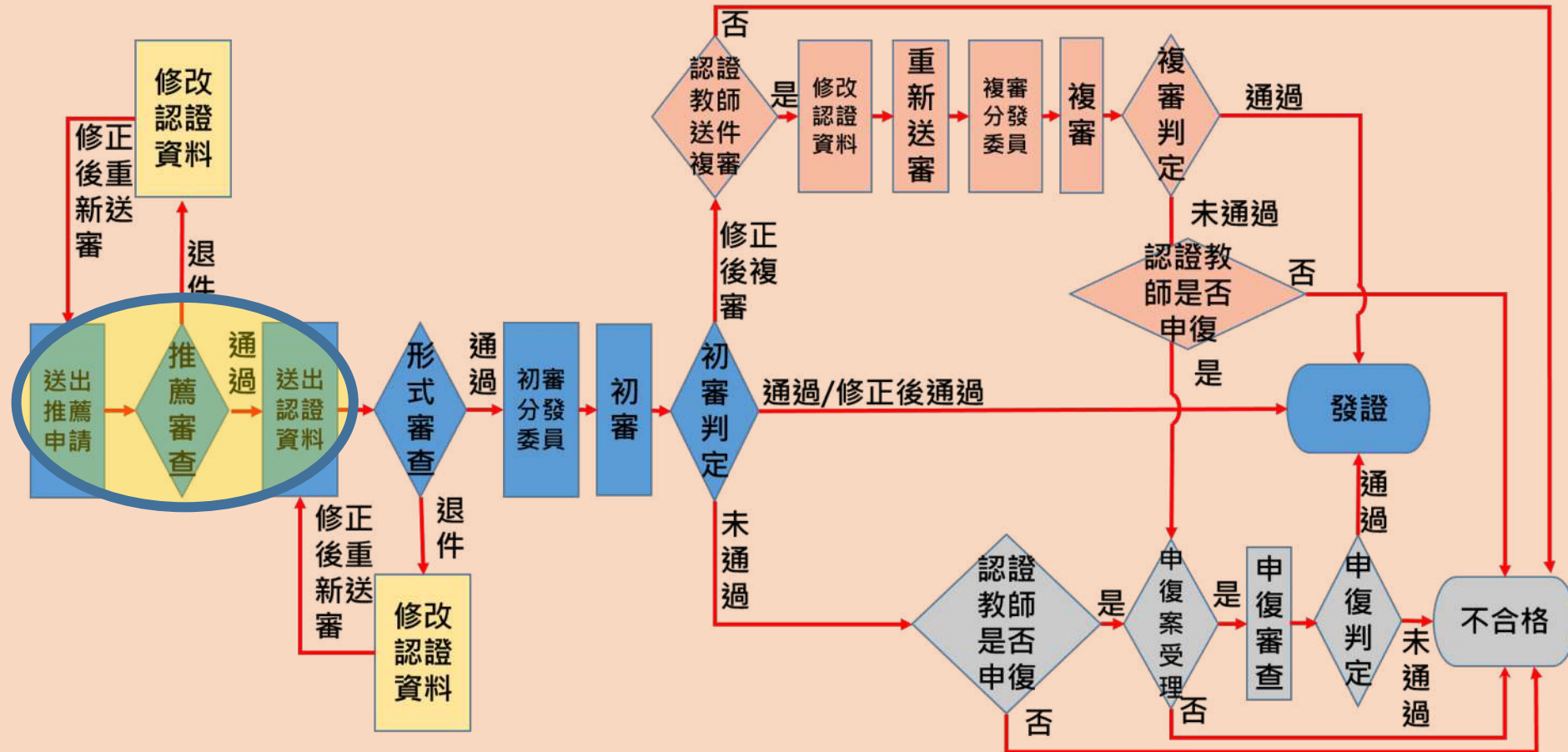

# 教輔換二-申請推薦-通過(1/3)

| 首頁 | 認證專區 | 功能專區 | **訊息通知** | 檔案下載 | 操作教學 | 個人資料 |

首頁

**訊息通知  
與Email同步發送**

訊息通知

標題	內容	時間
申請教學輔導教師換證 第二種換證方式教師認證推薦表已通過	您好!您申請教學輔導教師換證 第二種換證方式教師認證推薦表審核已通過-請您準備參與接下來的課程。	2021-02-19

您好! 您申請教學輔導教師換證 第二種換證方式教師認證推薦表審核已通過-請您準備參與接下來的課程。

# 教輔換二-申請推薦-通過(2/3)

點選案件  
將出現該筆案件明細

年份	狀態	最後更新時間	
109	合格	2021-02-19	2021-02-18

縣市審核通過，  
狀態為合格。

可申請的認證 (本學年度已申請過)

# 教輔換二-申請推薦-案件明細(3/3)

教學輔導換證推薦 - 流程進度	
流程名稱	教學輔導換證推薦
狀態	合格
學校	縣立仁愛國小
教師	市北測試151老師
查看表單列表	<div style="border: 1px solid #ccc; padding: 10px; display: flex; justify-content: space-between; align-items: center;"><span>換證推薦檢核表</span><span style="background-color: #007bff; color: white; padding: 5px 10px; border-radius: 5px;">查看</span></div>

# 教輔換證第二種方式 流程—教師端

推薦審查退件

# 認證中心審查推薦表

通過（準備資料進行認證）

退件（退回再編輯修正）

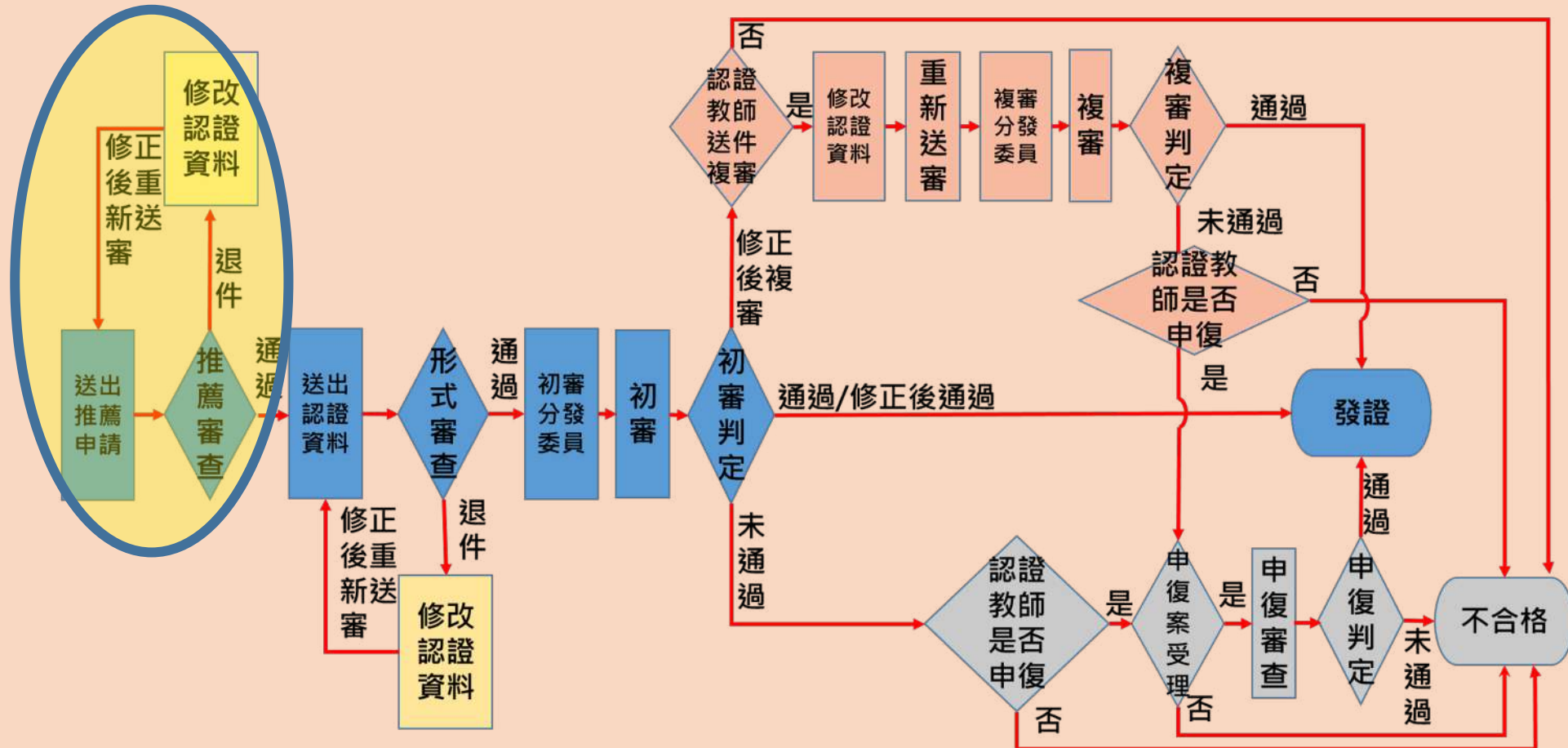

# 教輔換二-申請推薦-退件(1/3)

| 首頁 | 認證專區 | 功能專區 | **訊息通知** | 檔案下載 | 操作教學 | 個人資料 |

首頁

訊息通知

訊息通知  
與Email同步發送

您好! 感謝您教學輔導換證教師認證推薦表，因申請資料不足退件，請補齊後再重新申請認證。

標題	內容	時間
申請教學輔導教師換證 第二種換證方式教師認證推薦表退件	您好! 感謝您教學輔導換證教師認證推薦表，因申請資料不足退件，請補齊後再重新申請認證。	2021-02-19

< >

# 教輔換二-申請推薦-退件(2/3)

教學輔導換證推薦 - 流程進度

流程名稱	教學輔導換證推薦
狀態	準備資料
學校	縣立仁愛國小
教師	市北測試151老師
編輯表單列表	<div style="display: flex; align-items: center;"><div style="border: 1px solid gray; padding: 2px;">換證推薦檢</div><div style="border: 1px solid gray; padding: 2px; margin-left: 5px;">教學輔導教師換證推薦檢核表</div><div style="margin-left: 5px;">▼</div><div style="margin-left: 20px; border: 2px solid red; padding: 2px;">編輯</div></div>
原因訊息	推薦檢核表未核章

提交

←

2

點選提交

1

審核未通過，請點選**編輯**  
請依審查意見進行修改

查看審查意見

# 教輔換二-申請推薦-退件(3/3)

送出文件

提醒您：送出後即不可再修改

若不修改，  
請按**確定**。

取消

確定

若需修改者，  
請按**取消**。

後續流程和  
18頁相同

# 教輔換證第二種方式 流程—教師端

-上傳與填寫表單  
提出申請-

# 教輔換二-1.申請認證(1/5)

首頁 | **認證專區** | 功能專區 | 訊息通知 | 檔案下載 | 操作教學 | 個人資料 |

首頁 / 認證專區

**1** 點選**認證專區**

**2** 點選**教學輔導教師換證第二種方式**

初階專業  
回饋人才認證

進階專業  
回饋人才認證

教學輔導  
教師認證

教學輔導教師換證  
第一種方式

教學輔導教師換證  
第二種方式

持有證書期間執行之服務事項符合換證要求

參加研習後需執行4項專業實踐事項並申請審查

# 教輔換二-1.申請認證(2/5)

首頁 / 認證專區 / 教學輔導教師換證\_第二種方式

點選申請認證

申請推薦

申請認證

# 教輔換二-1.申請認證(3/5)

身份	現職正式教師
正式教師年資	無限制
實際教學年資	無限制
證號	1.教輔證號(9年以上)
研習時數	12小時
研習年度	當年度

**點選申請**

申請

# 教輔換二-1.申請認證-出現資格不符(4/5)

身份	現職正式教師
正式教師年資	無限制
實際教學年資	無限制
證號	1.教輔證號(9年以上)
研習時數	12小時 資格不符。請洽詢所屬縣市之教專中心或臺師大培訓認證
研習年度	當年度 資格不符。請洽詢所屬縣市之教專中心或臺師大培訓認證

申請

請依據紅字說明，  
至個人資料頁面  
進行確認。

# 教輔換二-1.申請認證-出現資格不符(5/5)

首頁 | 認證專區 | 功能專區 | 訊息通知 | 檔案下載 | 操作教學 | **個人資料**

首頁 / 認證專區 / 教學輔導教師換證\_第二種方式 / 申請認證

身份	現職正式教師
正式教師年資	無限制
實際教學年資	無限制
證號	1.教輔證號(9年以上)
研習時數	12小時 資格不符・請洽詢所屬縣市之教專中心或臺師大培訓認證
研習年度	當年度 資格不符・請洽詢所屬縣市之教專中心或臺師大培訓認證

**點選個人資料**

請確認是否符合申請之認證研習時數

申請

# 教輔換二-2.表單填寫順序(1/2)

實施證明	公開授課實施證明	新增	1
社群參與證明	教師專業學習社群參與證明	新增	2
觀察前會談紀錄表-第一組		新增	3
觀察前會談紀錄表-第二組		新增	4
觀察紀錄表-第一組		新增	5
觀察紀錄表-第二組		新增	6
觀察後回饋會談紀錄表-第一組		新增	7
觀察後回饋會談紀錄表-第二組		新增	8
教學輔導教師專業實踐事項自我檢核表	教學輔導教師專業實踐事項檢核表	新增	9

編輯表單列表

按照順序進行填寫認證表單

共13個表單

# 教輔換二-2.表單填寫(2/2)

實施證明	公開授課實施證明		
社群參與證明	教師專業學習社群參與證明		

# 教輔換二-3.上傳公開授課實施證明(1/2)

2

將其內容填寫完並核章

表單

取消 儲存

## 公開授課實施證明

公開授課實施證明 表格下載

下載文件

上傳用印完成紙本文件

限制PDF檔案限制 2MB  
附件總數為一個檔案

Microsoft Office 轉存教學 [前往 Microsoft Office 轉存 PDF 教學](#)

取消 儲存

1 點選下載文件

3 轉成PDF檔上傳

○○○學年度教師專業發展實踐方案  
公開授課實施證明

學校名稱	縣(市)	學校
授課教師	任教年級	
任教領域/科目	教學單元	
回饋人員		

第 次 公開授課

一、觀察前會談(備課)日期:民國\_\_\_\_年\_\_\_\_月\_\_\_\_日  
時間:\_\_\_\_\_地點:\_\_\_\_\_

二、入班教學觀察(觀課)日期:民國\_\_\_\_年\_\_\_\_月\_\_\_\_日  
時間:\_\_\_\_\_地點:\_\_\_\_\_

三、觀察後回饋會談(議課)日期:民國\_\_\_\_年\_\_\_\_月\_\_\_\_日  
時間:\_\_\_\_\_地點:\_\_\_\_\_

備註:若公開授課不只一次,請依實際需求增列表格。

授課教師	學校主管審核
------	--------

# 教輔換二-3.上傳公開授課實施證明(2/2)

表單 取消 儲存

## 公開授課實施證明

公開授課實施證明 表格下載

上傳用印完成紙本文件

**文件名稱：FPL-公開授課實施證明.pdf** 點擊取消上傳此檔案

限制PDF,檔案限制 2MB  
附件總數為一個檔案

Microsoft Office 轉存教學 [前往 Microsoft Office 轉存 PDF 教學](#)

取消 **儲存**

上傳完成會出現  
文件名稱

完成後即可  
點選**儲存**

# 教輔換二-4.上傳擔任教師專業學習社群召集人證明(1/2)

## ② 將其內容填寫完並核章

表單

教師專業學習社群參與證明

教師專業學習社群參與證明 表格下載

上傳用印完成紙本文件

限制PDF檔案限制 2MB  
附件總數為一個檔案

Microsoft Office 轉存教學

前往 Microsoft Office 轉存 PDF 教學

取消 儲存

取消 儲存

① 點選下載文件

③ 轉成PDF檔上傳

○○○學年度教師專業發展實踐方案  
教師專業學習社群參與證明

學校	____縣市____學校	教師姓名	
參與社群名稱			
參與社群 起迄時間	民國____年____月____日至民國____年____月____日 <small>(至少一學期參與同一社群三大活動)</small>		
是否為 社群召集人	<input type="checkbox"/> 是：擔任召集人之起迄時間(社群活動時間長度須滿三個月)： 民國____年____月____日至民國____年____月____日 <input type="checkbox"/> 否：召集人姓名：_____		
教師	社群召集人	學校主管審核	

# 教輔換二-4.上傳擔任教師專業學習社群召集人證明 (2/2)

表單 取消 儲存

教師專業學習社群參與證明

教師專業學習社群參與證明 表格下載 [下載文件](#)

上傳用印完成紙本文件

**上傳完成會出現  
文件名稱**

文件名稱：FTPLC-教師專業學習社群參與證明.pdf [點擊取消上傳此檔案](#)

限制PDF,檔案限制 2MB  
附件總數為一個檔案

Microsoft Office 轉存教學 [前往 Microsoft Office 轉存 PDF 教學](#)

取消 儲存

# 教輔換二-5.填寫觀察前會談紀錄表-第一組 (1/2)(多擇一)

流程名稱	教學輔導換證二
狀態	準備資料
學校	縣立仁愛國小
教師	市北測試151老師
相關訊息	

實施證明	公開授課實施證明	編輯
社群參與證明	專業學習社群	編輯
觀察前會談紀錄表-第一組	<div style="border: 2px solid red; padding: 5px;">觀察前會談紀錄表-甲 (觀課人員填寫) 觀察前會談紀錄表-乙 (觀課人員填寫) 其他或觀察前紀錄表</div>	<div style="border: 2px solid red; padding: 5px;">新增</div>
觀察紀錄表-第一組		
觀察紀錄表-第二組		

**1** 請下拉選單  
點選適合表單

**2** 反藍後點選**新增**  
進行表單填寫

# 教輔換二-5.填寫觀察前會談紀錄表-第一組 (2/2)

表單

取消 儲存

觀察前會談紀錄表-甲 ( 觀課人員填寫 )

授課教師(主導的教師)*	<input type="text"/>	任教年級*	<input type="text"/>	任教領域/科目	<input type="text"/>
觀課人員(認證教師)*	市北測試151老師				
備課社群 ( 選填 )	<input type="text"/>				
觀察前會談日期*	<input type="text"/>				

1.課程脈絡

( 可包含：(一)學習目標：含核心素養、學習表現與學習歷程；(二)教學內容與活動；(三)教學預定流程與策略；(四)學生學習策略或方法；(五)教學評量方式。 )

2.觀察焦點及觀察工具

( 由授課教師決定，不同觀課人員可安排不同觀察焦點或觀察任務，請依觀察焦點選擇適切的觀察工具，可參考附件「觀察焦點與觀察工具的選擇」 )

填寫完內容後即可按儲存

必填(\*)欄位填完後，可以先儲存，後續再進行編輯。

# 教輔換二-6.上傳觀察前會談紀錄表-第二組 (1/3) (多擇一)

若沒有符合需要的表單，可選擇其他或觀察紀錄表上傳自行設計之表件

請下拉選單  
點選適合表單

反藍後點選**新增**  
進行表單填寫

實施證明	公開授課表	編輯
社群參與證明	教師專業學	編輯
觀察前會談紀錄表-第一組	觀察前會談	編輯
觀察前會談紀錄表-第二組	觀察前會談紀錄表-甲 (觀課人員填寫)	新增
	觀察前會談紀錄表-乙 (觀課人員填寫)	
	其他或觀察前紀錄表	
觀察紀錄表-第一組		
觀察紀錄表-第二組		
觀察後回饋會談紀錄表-第一組		
觀察後回饋會談紀錄表-第二組		新增
教學輔導教師專業實踐事項自我檢核表	教學輔導教師專業實踐事項檢核表	新增

# 教輔換二-6.上傳觀察前會談紀錄表-第二組 (3/3)

表單 取消 儲存

觀察前會談紀錄表

檔案下載

備註：使用自訂表單無法帶入欄位

上傳自行設計表單

上傳完成會出現  
文件名稱

文件名稱：其他或觀察前紀錄表.pdf 點擊取消上傳此檔案

完成後即可  
點選儲存

取消 儲存

# 教輔換二-7.上傳與填寫觀察紀錄表-第一組 (1/5)(多擇一) 在工作中量化分析表

請下拉選單  
點選適合表單

反藍後點選**新增**  
進行表單填寫

實施證明	公開授課實施證明	編輯
社群參與證明	教師專業	編輯
觀察前會談紀錄表-第一組	前會	編輯
觀察前會談紀錄表-第二組	其他或觀	編輯
觀察紀錄表-第一組		新增
觀察紀錄表-第二組		新增
觀察後回饋會談紀錄表-第一組		
觀察後回饋會談紀錄表-第二組		
教學輔導教師專業實踐事項自我檢核表	教學輔導教師專業實踐事項檢核表	新增

# 教輔換二-7.上傳與填寫觀察紀錄表-第一組 (2/5)在工作中量化分析表

表單 取消 儲存

在工作中量化分析表

授課教師(主導的教師)	市北測試150老師	任教年級	三年級	任教領域/科目	自然	
觀課人員(認證教師)	市北測試151老師					
教學單元	第五單元	教學節次	共	節	本次教學為第	節
公開授課/教學觀察日期	<input type="text"/>					

備註：本紀錄表由觀課人員依據客觀具體事實填寫。

一、觀察統計

觀察	時間	其他人數		
1.時間(可自行增列)	第1輪 <input type="text" value="Select time"/>	<input type="text"/>		
<input type="button" value="新增"/>				
2.類別	(1)A專注認真人次(/節)	<input type="text"/>	(2)O非工作中人次(/節)	<input type="text"/>
	(3)H尋求協助人次(/節)	<input type="text"/>	(4)其他人數(/節)	<input type="text"/>

檔案上傳後(下頁)，  
可以先儲存，  
後續再進行編輯。

# 教輔換二-7.上傳與填寫觀察紀錄表-第一組 (3/5)在工作中量化分析表

二、內容分析

1. (第一輪/第二輪/.....) 學生工作表現分析	
2. (A/O/H/.....) 學生工作表現分析	
3. 個別學生工作表現分析	
4. 其他：	

上傳 **須一併檢附「在工作中」之原始觀察紀錄。**

須一併檢附「在工作中」之原始觀察紀錄。

取消 儲存

此欄位為**必填**上傳完檔案，可以先儲存，後續再進行編輯。

# 教輔換二-7.上傳與填寫觀察紀錄表-第一組 (4/5)在工作中量化分析表

二、內容分析

1. (第一輪/第二輪/.....) 學生工作表現分析

2. (A/O/H/.....) 學生工作表現分析

3. 個別學生工作表現分析

4. 其他：

上傳

須一併檢附「在工作中」之原始觀察紀錄。

1 點選 

2 選取檔案

3 點選開啟

取消 儲存

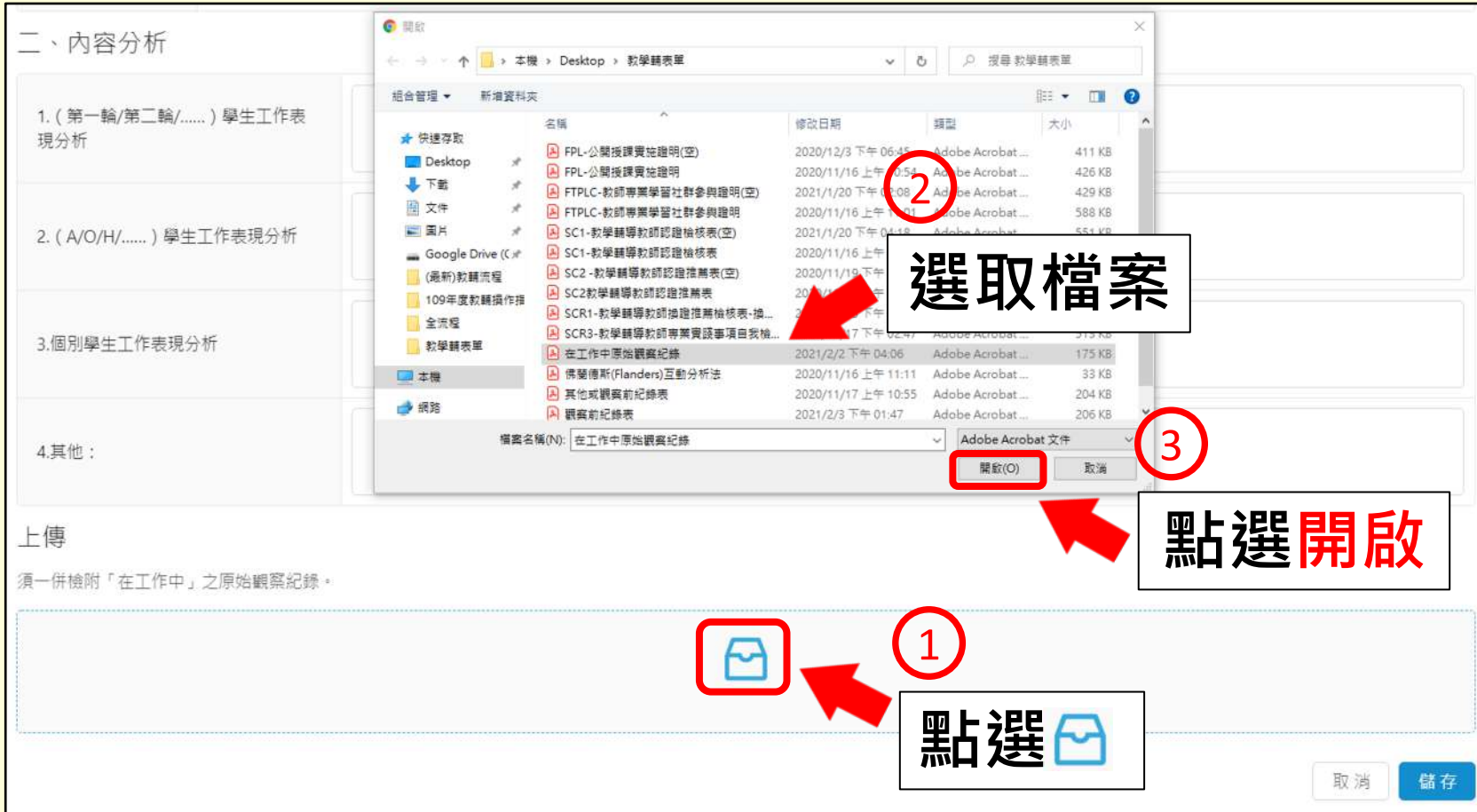

名稱	修改日期	類型	大小
FPL-公開授課費檢證明(空)	2020/12/3 下午 06:45	Adobe Acrobat ...	411 KB
FPL-公開授課費檢證明	2020/11/16 上午 03:54	Adobe Acrobat ...	426 KB
FTPLC-教師專業學習社群參與證明(空)	2021/1/20 下午 11:08	Adobe Acrobat ...	429 KB
FTPLC-教師專業學習社群參與證明	2020/11/16 上午 11:01	Adobe Acrobat ...	588 KB
SC1-教學輔導教師認證檢核表(空)	2021/1/20 下午 04:18	Adobe Acrobat ...	551 KB
SC1-教學輔導教師認證檢核表	2020/11/16 上午 11:01	Adobe Acrobat ...	551 KB
SC2-教學輔導教師認證檢核表(空)	2020/11/19 下午 02:04	Adobe Acrobat ...	551 KB
SC2-教學輔導教師認證檢核表	2020/11/19 下午 02:04	Adobe Acrobat ...	551 KB
SCR1-教學輔導教師認證檢核表-檢...	2021/1/20 下午 04:18	Adobe Acrobat ...	551 KB
SCR3-教學輔導教師專業發展事項自我檢...	2021/1/20 下午 02:47	Adobe Acrobat ...	519 KB
在工作中原始觀察紀錄	2021/2/2 下午 04:06	Adobe Acrobat ...	175 KB
佛蘭德斯(Flanders)互動分析法	2020/11/16 上午 11:11	Adobe Acrobat ...	33 KB
其他或觀察前紀錄表	2020/11/17 上午 10:55	Adobe Acrobat ...	204 KB
觀察前紀錄表	2021/2/3 下午 01:47	Adobe Acrobat ...	206 KB

# 教輔換二-7.上傳與填寫觀察紀錄表-第一組 (5/5)在工作中量化分析表

二、內容分析

1. (第一輪/第二輪/.....) 學生工作表現分析	
2. (A/O/H/.....) 學生工作表現分析	
3. 個別學生工作表現分析	
4. 其他：	

上傳  
須一併檢附「在工

文件名稱：在工作中原始觀察紀錄.pdf 點擊取消上傳此檔案

取消 儲存

上傳完成會出現  
文件名稱

完成後即可  
點選儲存

# 教輔換二-8.上傳觀察紀錄表-第二組(1/3)(多擇一)

若沒有符合需要的表單，可選擇觀察紀錄表上傳自行設計之表件

請下拉選單  
點選適合表單

反藍後點選新增  
進行表單填寫

表單名稱	操作
實施證明	公開授課實施證明
社群參與證明	教師專業學習社群參與證明
觀察前會談紀錄表-第一組	觀察前會談紀錄表-第一組
觀察前會談紀錄表-第二組	觀察前會談紀錄表-第二組
觀察紀錄表-第一組	觀察紀錄表-第一組
觀察紀錄表-第二組	觀察紀錄表-第二組
觀察後回饋會談紀錄表-第一組	觀察後回饋會談紀錄表-第一組
觀察後回饋會談紀錄表-第二組	觀察後回饋會談紀錄表-第二組
教學輔導教師專業實踐事項	教學輔導教師專業實踐事項
自我檢核表	自我檢核表

# 教輔換二-8.上傳觀察紀錄表-第二組(2/3)

1. 點選  (Click the folder icon)
2. 選取檔案 (Select the file) - The file '觀察前紀錄表' is highlighted in the File Explorer window.
3. 點選開啟 (Click Open) - The '開啟(O)' button in the File Explorer window is highlighted.

The web application interface includes a '表單' (Form) section with a '檔案下載' (Download file) button and a '上傳自行設計表單' (Upload self-designed form) button. The '觀察紀錄表' (Observation record form) is visible. The interface also has '取消' (Cancel) and '儲存' (Save) buttons.

# 教輔換二-8.上傳觀察紀錄表-第二組(3/3)

表單 取消 儲存

觀察紀錄表

檔案下載

備註：使用自訂表單無法帶入欄位

上傳自行設定

**上傳完成會出現  
文件名稱**

文件名稱：觀察前紀錄表.pdf 點擊取消上傳此檔案  
如使用量化分析，需一併檢附原始紀錄。

**完成後即可  
點選儲存**

取消 儲存

# 教輔換二-9.填寫觀察後回饋會談紀錄表-第一組(1/2)(多擇一)

編輯表單列表

社群參與證明	教師專業學習社群參與證明	編輯
觀察前會談紀錄表-第一組	觀察前會談紀錄表-甲 (觀課人員填寫)	編輯
觀察前會談紀錄表-第二組	其他或	編輯
觀察紀錄表-第一組		編輯
觀察紀錄表-第二組	觀察紀錄表	編輯
觀察後回饋會談紀錄表-第一組		新增
觀察後回饋會談紀錄表-第二組	觀察後回饋會談紀錄表-甲 (觀課人員填寫) 觀察後回饋會談紀錄表-乙 (觀課人員填寫) 觀察後回饋會談紀錄表	
教學輔導教師專業實踐事項自我檢核表	教學輔導教師專業實踐事項檢核表	
輔導計畫表	輔導計畫表	新增

請下拉選單  
點選適合表單

反藍後點選新增  
進行表單填寫

# 教輔換二-9.填寫觀察後回饋會談紀錄表- 第一組(2/2)

表單 取消 **儲存**

觀察後回饋會談紀錄表-乙 ( 觀課人員填寫 )

授課教師	市北測試150老師	任教年級	三年級	任教領域/科目	
觀課人員(認證教師)	市北測試151老師	任教年級		任教領域/科目	
教學單元	第五單元	教學日期		本次教學	
回饋會談日期					

請依據教學觀察工具之紀錄分析內容，與授課教師

一、教與學之優點及特色 ( 含教師 )

二、教與學待調整或精進之處 ( 含教師教學行為、學生學習表現、師生互動與學生同儕互動之情形 )

填寫完內容後即可點選**儲存**

即使沒有填寫完，也可以先儲存，後續再進行編輯。

# 教輔換二-10.上傳觀察後回饋會談紀錄表- 第二組(1/3)

若沒有符合需要的表單，可選擇觀察後回饋會談紀錄表上傳自行設計之表件

編輯表單列表

觀察前會談紀錄表-第二組	其他或觀察紀錄表	編輯
觀察紀錄表-第一組	在工作中量化的紀錄表	編輯
觀察紀錄表-第二組	觀察紀錄表	編輯
觀察後回饋會談紀錄表-第一組		編輯
觀察後回饋會談紀錄表-第二組		新增
教學輔導教師專業實踐事	觀察後回饋會談紀錄表-甲 (觀課人員填寫)	
自我檢核表	觀察後回饋會談紀錄表-乙 (觀課人員填寫)	
	觀察後回饋會談紀錄表	
輔導計畫表	輔導計畫表	
平時輔導紀錄表-第一組	平時輔導紀錄表	新增
平時輔導紀錄表-第二組	平時輔導紀錄表	新增

1

請下拉選單  
點選適合表單

2

反藍後點選**新增**  
進行表單填寫

# 教輔換二-10.上傳觀察後回饋會談紀錄表- 第二組(2/3)

表單

觀察後回饋會談紀錄表

檔案下載

備註：使用自訂表單無法帶入欄位

上傳自行設計表單

點選

選取檔案

點選開啟

名稱	修改日期	類型	大小
FPL-公開授課實施證明	2020/11/16 上午 10:54	Adobe Acrobat ...	426 KB
FTPLC-教師專業學習社群參與證明(空)	2021/1/20 下午 02:08	Adobe Acrobat ...	429 KB
FTPLC-教師專業學習社群參與證明	2020/11/16 上午 11:01	Adobe Acrobat ...	588 KB
SC1-教學輔導教師認證檢核表(空)	2021/1/20 下午 04:18	Adobe Acrobat ...	551 KB
SC1-教學輔導教師認證檢核表	2020/11/16 上午 11:31	Adobe Acrobat ...	634 KB
SC2-教學輔導教師認證推薦表(空)	2020/11/16 下午 01:49	Adobe Acrobat ...	536 KB
SC2教學輔導教師認證推薦表	2020/11/16 下午 10:14	Adobe Acrobat ...	608 KB
SCR1-教學輔導教師檢證推薦檢核表-抽...	2020/11/16 下午 05:02	Adobe Acrobat ...	345 KB
SCR3-教學輔導教師專業實踐事項自我檢...	2020/11/16 下午 05:02	Adobe Acrobat ...	113 KB
在工作中原強觀察紀錄	2021/2/3 下午 01:47	Adobe Acrobat ...	175 KB
佛蘭德斯(Flanders)互動分析法	2021/2/3 下午 01:47	Adobe Acrobat ...	33 KB
其他或觀察前紀錄表	2021/2/3 下午 01:47	Adobe Acrobat ...	204 KB
觀察前紀錄表	2021/2/3 下午 03:09	Adobe Acrobat ...	206 KB
觀察後回饋會談紀錄表	2021/2/3 下午 03:09	Adobe Acrobat ...	206 KB

# 教輔換二-10.上傳觀察後回饋會談紀錄表- 第二組(3/3)

表單 取消 儲存

觀察後回饋會談紀錄表

檔案下載

備註：使用自訂表單無法帶入欄位

上傳自行設計表單

**上傳完成會出現  
文件名稱**

文件名稱：觀察後回饋會談紀錄表.pdf 點擊取消上傳此檔案

完成後即可  
點選**儲存**

取消 儲存

# 教輔換二-11.上傳教學輔導教師專業實踐 事項自我檢核表(1/3)

編輯表單列表

觀察後回饋會談紀錄表-第一組	觀察後回饋會談紀錄表-乙(觀課人員填寫)	編輯
觀察後回饋會談紀錄表-第二組	觀察後回饋會談紀錄表	編輯
教學輔導教師專業實踐事項自我檢核表	教學輔導教師專業實踐事項檢核表	新增
輔導計畫表	輔導計畫表	新增
平時輔導紀錄表-第一組	平時輔導紀錄表	新增
平時輔導紀錄表-第二組	平時輔導紀錄表	新增
輔導案例紀錄表	輔導案例紀錄表	新增

點選**新增**進行表單填寫

送出審查文件

# 教輔換二-11.上傳教學輔導教師專業實踐 事項自我檢核表(2/3)

2

將其內容填寫完

表單 取消 儲存

教學輔導教師專業實踐事項自我檢核表

教學輔導教師專業實踐事項自我檢核表 原始文件下載 下載文件

上傳填寫用印完成紙本文件 📁

限制PDF檔案限制 2MB  
附件總數為一個檔案

Microsoft Office 轉存教學 前往 Microsoft Office 轉存 PDF 教學

取消 儲存

1

點選下載文件

3

轉成PDF檔上傳

教學輔導教師專業實踐事項自我檢核表

學校		教師姓名																
項目與說明		檢核	備註															
認證資格與資料檢核	<input type="checkbox"/> 一、協助輔導夥伴教師（實習學生、初任教師、新進教師或自願專業成長之教師均可），時間達12週以上。 <table border="1" style="width: 100%; border-collapse: collapse;"> <tr> <th>表件名稱</th> <th>份數</th> </tr> <tr> <td>輔導計畫表</td> <td>1份</td> </tr> <tr> <td>平時輔導紀錄表</td> <td>2份</td> </tr> <tr> <td>輔導案例紀錄表</td> <td>1份</td> </tr> </table>	表件名稱	份數	輔導計畫表	1份	平時輔導紀錄表	2份	輔導案例紀錄表	1份	<input type="checkbox"/> 已完成	需繳交相關紀錄表							
	表件名稱	份數																
	輔導計畫表	1份																
	平時輔導紀錄表	2份																
輔導案例紀錄表	1份																	
<input type="checkbox"/> 二、擔任授課教師進行公開授課至少2次。 第一次公開授課日期： 第二次公開授課日期：	<input type="checkbox"/> 已完成	需繳交相關證明																
<input type="checkbox"/> 三、擔任回饋人員，觀察夥伴教師公開授課至少2次 第一次教學觀察： <table border="1" style="width: 100%; border-collapse: collapse;"> <tr> <td>教學觀察程序</td> <td>實施日期</td> </tr> <tr> <td>觀察前會議</td> <td>年 月 日</td> </tr> <tr> <td>入班觀課</td> <td>年 月 日</td> </tr> <tr> <td>觀察後回饋會議</td> <td>年 月 日</td> </tr> </table> 第二次教學觀察： <table border="1" style="width: 100%; border-collapse: collapse;"> <tr> <td>教學觀察程序</td> <td>實施日期</td> </tr> <tr> <td>觀察前會議</td> <td>年 月 日</td> </tr> <tr> <td>入班觀課</td> <td>年 月 日</td> </tr> <tr> <td>觀察後回饋會議</td> <td>年 月 日</td> </tr> </table>	教學觀察程序	實施日期	觀察前會議	年 月 日	入班觀課	年 月 日	觀察後回饋會議	年 月 日	教學觀察程序	實施日期	觀察前會議	年 月 日	入班觀課	年 月 日	觀察後回饋會議	年 月 日	<input type="checkbox"/> 已完成	需繳交相關紀錄表
教學觀察程序	實施日期																	
觀察前會議	年 月 日																	
入班觀課	年 月 日																	
觀察後回饋會議	年 月 日																	
教學觀察程序	實施日期																	
觀察前會議	年 月 日																	
入班觀課	年 月 日																	
觀察後回饋會議	年 月 日																	
<input type="checkbox"/> 四、擔任教師專業學習社群召集人，並具有學校核發之證明者（註：教師專業學習社群不限類別，領域召集人、學年主任等，皆可屬之） 社群參與起迄日期：	<input type="checkbox"/> 已完成	需繳交相關證明																

備註：  
 1. 以上認證資料均須完成後，始能送出認證資料。  
 2. 公開授課與社群參與需一併檢附相關證明。

# 教輔換二-11.上傳教學輔導教師專業實踐 事項自我檢核表(3/3)

表單 取消 儲存

教學輔導教師專業實踐事項自我檢核表

教學輔導教師專業實踐事項自我檢核表 原始文件下載

上傳填寫用印完成紙本文件

**上傳完成會出現  
文件名稱**

文件名稱：SCR3-教學輔導教師專業實踐事項自我檢核表.pdf 點擊取消上傳此檔案

限制PDF檔案限制 2MB  
附件總數為一個檔案

Microsoft Office 轉存教學 [前往 Microsoft Office 轉存 PDF 教學](#)

取消 儲存

# 教輔換二-12.填寫輔導計畫表(1/2)

編輯表單列表

觀察紀錄表-第二組	觀察紀錄表	編輯
觀察後回饋會談紀錄表-第一組	觀察後回饋會談紀錄表-乙(觀課人員填寫)	編輯
觀察後回饋會談紀錄表-第二組	觀察後回饋會談紀錄表	編輯
教學輔導教師專業實踐事項自我檢核表	教學輔導教師專業實踐事項檢核表	編輯
輔導計畫表	輔導計畫表	新增
平時輔導紀錄表-第一組	平時輔導紀錄表	新增
平時輔導紀錄表-第二組	平時輔導紀錄表	新增
輔導案例紀錄表	輔導案例紀錄表	新增

送出審查文件

點選新增  
進行表單填寫

# 教輔換二-12.填寫輔導計畫表(2/2)

表單 取消 **儲存**

表4-1、輔導計畫表

教學輔導教師 (認證教師)	<input type="text"/>	學校職稱	<input type="text"/>
任教年級	<input type="text"/>	任教領域/科目	<input type="text"/>

壹、夥伴教師基本資料

夥伴教師	<input type="text"/>	人員	<input type="text"/>
身分別	<input type="radio"/> 實習學生 <input type="radio"/> 代理代課 <input type="radio"/> 初任教師 <input type="radio"/> 新進教師 <input type="radio"/> 正式教師	任科任老師	<input type="text"/>
服務年資	<input type="radio"/> 3年以下 (含3年) <input type="radio"/> 4年至10年 (含10年) <input type="radio"/> 11年以上	學歷	<input type="text"/>
		<input type="checkbox"/> 同學科 <input type="checkbox"/> 同領域 <input type="checkbox"/> 同辦公室 <input type="checkbox"/> 跨校配對 <input type="checkbox"/> 其他	<input type="text"/>

填寫完內容後即可點選**儲存**

即使沒有填寫完，也可以先儲存，後續再進行編輯。

# 教輔換二-13.填寫平時輔導紀錄表- 第一組(1/2)

觀察後回饋會談紀錄表-第二組	觀察後回饋會談紀錄表	編輯
教學輔導教師專業實踐事項自我檢核表	教學輔導教師專業實踐事項檢核表	編輯
輔導計畫表	輔導計畫表	編輯
平時輔導紀錄表-第一組	平時輔導紀錄表	新增
平時輔導紀錄表-第二組	平時輔導紀錄表	新增
輔導案例紀錄表	輔導案例紀錄表	新增

點選**新增**  
進行表單填寫

送出審查文件

# 教輔換二-13.填寫平時輔導紀錄表- 第一組(2/2)

表單 取消 **儲存**

表4-2、平時輔導紀錄表

教學輔導教師(認證教師)	<input type="text"/>	任教年級/學科	<input type="text"/>
夥伴教師	<input type="text"/>	任教年級/學科	<input type="text"/>
會談日期	<input type="text"/>	地點	<input type="text"/>

一、輔導方式或重點：

可複選

- 5.教學
- 6.教學省思
- 7.專業成長
- 8.學習成果分析
- 9.個案討論
- 10.教學檔案製作
- 11.教學行動研究

即使沒有填寫完，  
也可以先儲存，  
後續再進行編輯。

填寫完內容後  
即可按**儲存**

# 教輔換二-14.填寫平時輔導紀錄表- 第二組(1/2)

觀察後回饋會談紀錄表-第二組	觀察後回饋會談紀錄表	編輯
教學輔導教師專業實踐事項自我檢核表	教學輔導教師專業實踐事項檢核表	編輯
輔導計畫表	輔導計畫表	編輯
平時輔導紀錄表-第一組	平時輔導紀錄表	編輯
平時輔導紀錄表-第二組	平時輔導紀錄表	新增
輔導案例紀錄表	輔導案例紀錄表	新增

點選**新增**  
進行表單填寫

送出審查文件

# 教輔換二-14.填寫平時輔導紀錄表- 第二組(2/2)

表單

取消 儲存

表4-2、平時輔導紀錄表

教學輔導教師 (認證教師)	<input type="text"/>	任教年級/學科	<input type="text"/>
夥伴教師	<input type="text"/>	學科	<input type="text"/>
會談日期	<input type="text"/>		

一、輔導方式或重點：

可複選

- 1.環境脈絡認識
- 2.班級經營
- 3.親師溝通
- 4.課程與教學設計
- 5.教學觀察與會談
- 6.教學省思
- 7.專業成長
- 8.學習成果分析
- 9.個案討論
- 10.教學檔案製作
- 11.教學行動研究

即使沒有填寫完，  
也可以先儲存，  
後續再進行編輯。

填寫完內容後  
即可點選**儲存**

# 教輔換二-15.填寫輔導案例紀錄表(1/2)

觀察後回饋會談紀錄表-第二組	觀察後回饋會談紀錄表	編輯
教學輔導教師專業實踐事項自我檢核表	教學輔導教師專業實踐事項檢核表	編輯
輔導計畫表	輔導計畫表	編輯
平時輔導紀錄表-第一組	平時輔導紀錄表	編輯
平時輔導紀錄表-第二組	平時輔導紀錄表	編輯
輔導案例紀錄表	輔導案例紀錄表	新增

點選**新增**進行表單填寫

送出審查文件

# 教輔換二-15.填寫輔導案例紀錄表(2/2)

表單

取消 儲存

表4-3、輔導案例紀錄表

教學輔導教師 (認證教師)	<input type="text"/>	任教年級/學科	<input type="text"/>
夥伴教師	<input type="text"/>	任教年級/學科	<input type="text"/>
會談日期	<input type="text"/>		
案例標題	<input type="text"/>		
事件發生時間	<input type="text"/>		

即使沒有填寫完，  
也可以先儲存，  
後續再進行編輯。

填寫完內容後  
即可點選**儲存**

案例主題：(勾選所描述事件之主題或主要問題，可複選)

- 1. 個案背景
- 2. 班級經營
- 3. 親師溝通
- 4. 課程與教學設計
- 5. 教學觀察與會談
- 6. 教學省思
- 7. 專業成長
- 8. 學習成果分析
- 9. 個案討論
- 10. 教學檔案製作

# 教輔換二-16.申請認證(1/3)

已填完表單內容點選儲存後，  
想更改其他表單跳出警示畫面

編輯表單列表

觀察紀錄表-第二組 觀察紀錄表

觀察後回饋會談紀錄表-第一組

觀察後回饋會談紀錄表-第二組

教學輔導教師專業實踐事項自我檢核表

輔導計畫表 輔導計畫表

你確定要放棄當前表單？

No Yes

若不更改表單者  
請按**NO**

若需更改表單者  
請按**YES**

# 教輔換二-16.申請認證(2/3)

檢視全部**編輯**完成  
並確認沒有問題

點選**送出審查文件**

送出審查文件

# 教輔換二-16.申請認證(3/3)

# 教輔換證第二種方式 流程——教師端

- 認證中心形式審查 -

# 教輔換二-形式審查

## 教學輔導換證二 - 流程進度

流程名稱	教學輔導換
狀態	形式審查
學校	縣立仁愛國小
教師	市北測試151老師

出現**形式審查**，  
表示已確認送出，  
開始進行相關審查。

# 教輔換證第二種方式 流程——教師端

-形式審查通過-

# 認證中心形式審查

通過 (準備分發委員)

退件 (退回再編輯修正)

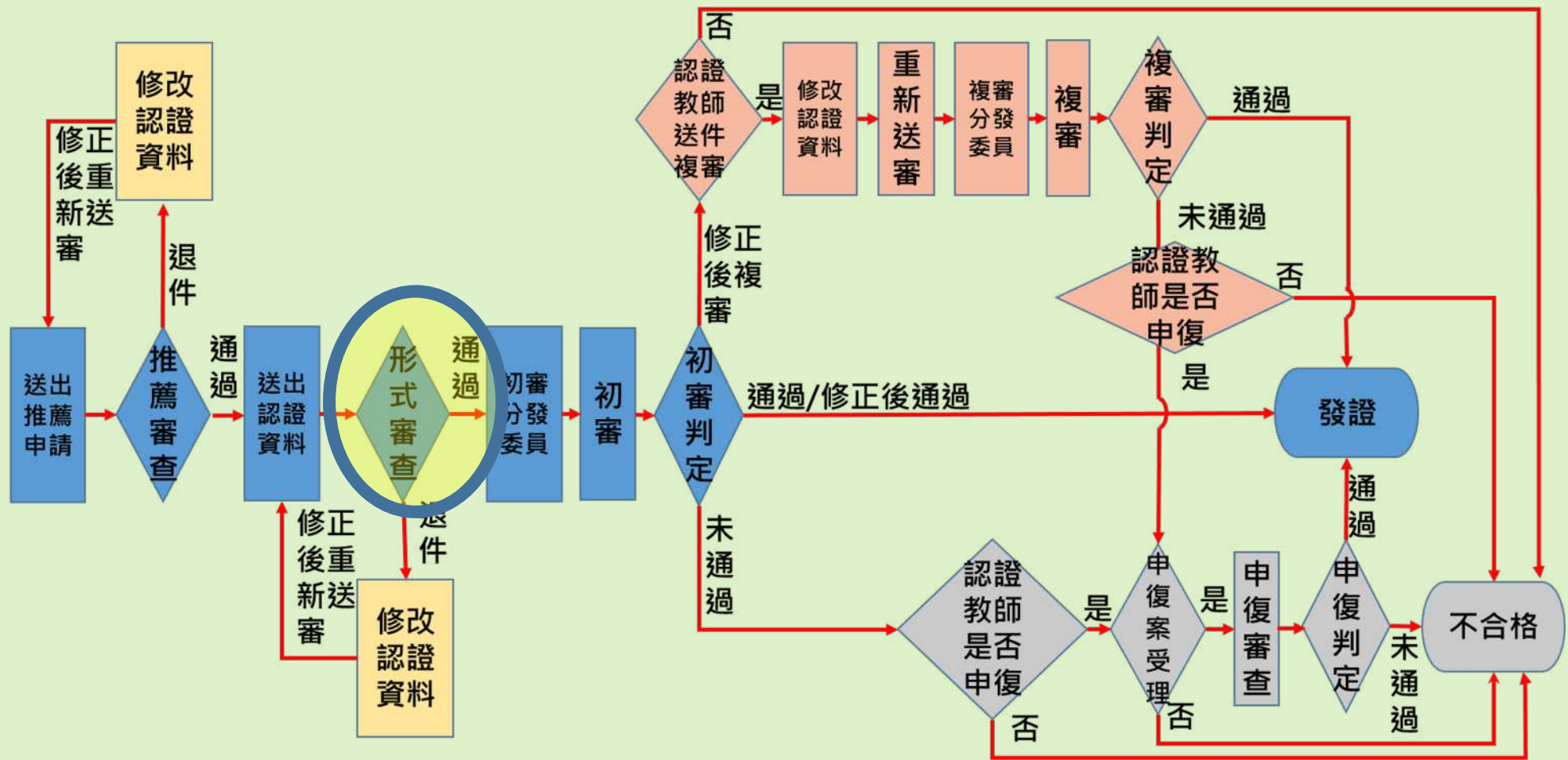

# 教輔換二-認證中心形式審查-通過

教學輔導換證二 - 流程進度

流程名稱	教學輔導換證二
狀態	初審分發委員
學校	縣立仁愛國小
教師	市北測試151老師

出現**初審分發委員**，  
表示已通過認證中心  
的形式審查。

# 教輔換證第二種方式 流程——教師端

-形式審查退件-

# 認證中心形式審查 通過 (準備分發委員)

## 退件 (退回再編輯修正)

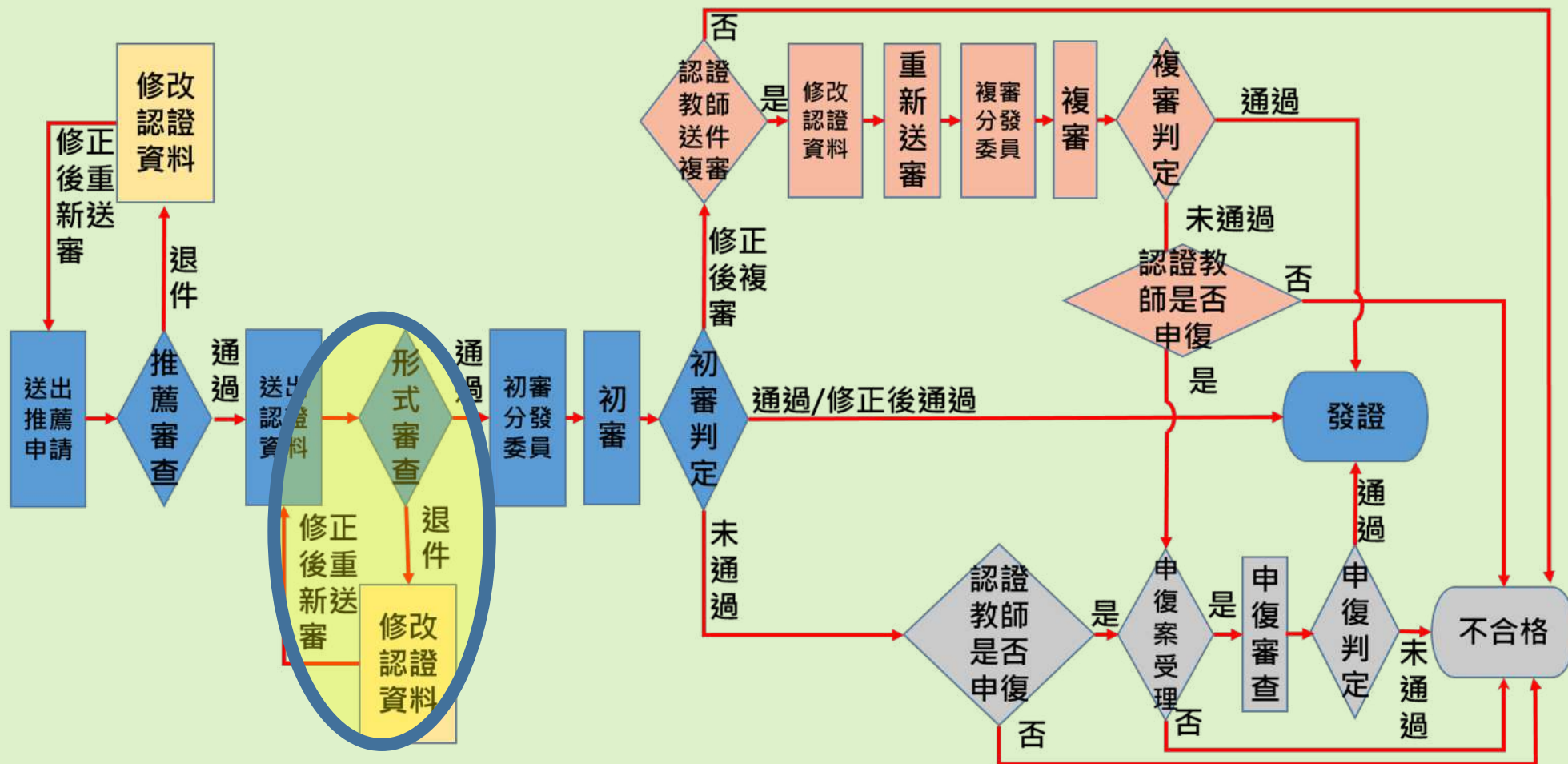

# 教輔換二-認證中心形式審查-退件(1/4)

| 首頁 | 認證專區 | 功能專區 | **訊息通知** | 檔案下載 | 操作教學 | 個人資料 |

首頁

**訊息通知  
與Email同步發送**

訊息通知

標題	內容	時間
申請教學輔導教師換證 第二種方式退件	感謝您申請教學輔導教師換證 第二種方式，因您的認證資料有誤，請依形式審查意見補齊後再重新申請認證。	2021-03-07

感謝您申請教學輔導教師換證 第二種方式，因您的認證資料有誤，請依形式審查意見補齊後再重新申請認證。

# 教輔換二-認證中心形式審查-退件(2/4)

觀察後回饋會談紀錄表-第一組	觀察後回饋會談紀錄表-乙 (觀課人員填寫)	編輯
觀察後回饋會談紀錄表-第二組	觀察後回饋會談紀錄表	編輯
教學輔導教師專業實踐事項自我檢核表	教學輔導教師專業實踐事項檢核表	編輯
輔導計畫表	輔導計畫表	編輯
平時輔導紀錄表-第一組	平時輔導紀錄表	編輯
平時輔導紀錄表-第二組		編輯
輔導案例		編輯

1 查看審查意見

2 請依形式審查意見進行修改

原因訊息 平時輔導紀錄表-第一組會談日期未寫日期

3 點選送出審查文件

送出審查文件

# 教輔換二-認證中心形式審查-退件(3/4)

① 送出文件

提醒您：送出後即不可再修改

若不修改，請按**確定**。

若需修改者，請按**取消**。

取消 確定

# 教輔認證-認證中心形式審查-退件(4/4)

## 教學輔導換證二 - 流程進度

流程名稱	教學輔導換
狀態	形式審查
學校	縣立仁愛國小
教師	市北測試151老師

出現**形式審查**，  
表示已確認送出修正資料，  
並由認證中心進行相關審查。

回形式審查，  
請至第74頁。

# 教輔換證第二種方式 流程—教師端

-委員初審-

# 委員初審

## 初審（委員審查中）

### 初審判定（認證中心審查判定）

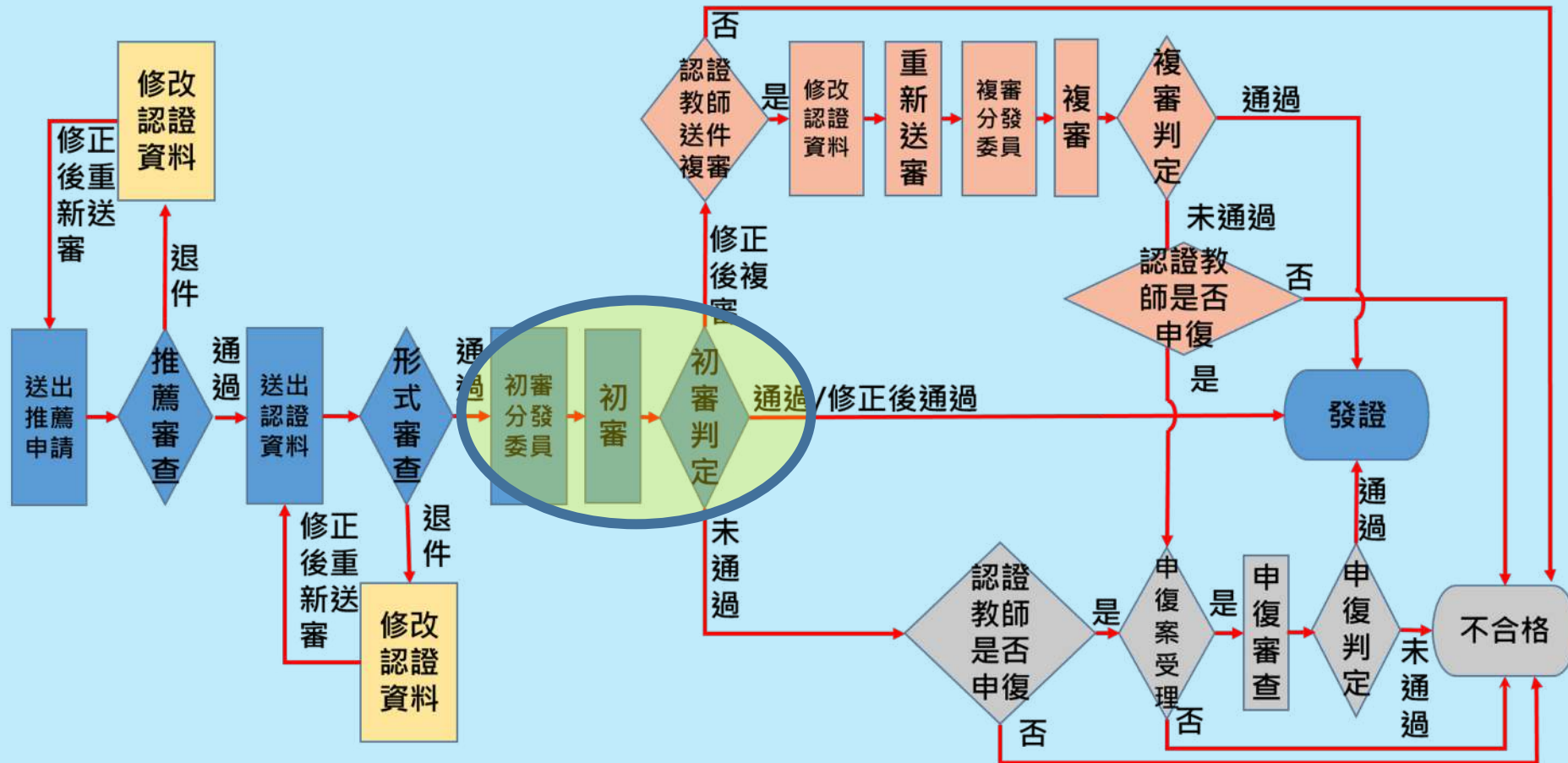

# 教輔換二-初審(1/2)

## 教學輔導換證二 - 流程進度

流程名稱	教學輔導
狀態	初審
學校	縣立仁愛國小
教師	市北測試151老師

**初審**表示已分發給委員，  
進行相關審查。

# 教輔換二-初審判定(2/2)

## 教學輔導換證二 - 流程進度

流程名稱	教學輔導換
狀態	初審判定
學校	縣立仁愛國小
教師	市北測試151老師

**初審判定**  
為認證中心判定中

# 教輔換證第二種方式 流程—教師端

-初審判定通過-

# 初審判定

1. 通過 / 修正後通過 (代表通過)
2. 修正後複審 (修正後重新送審)
3. 未通過 (可以申復)

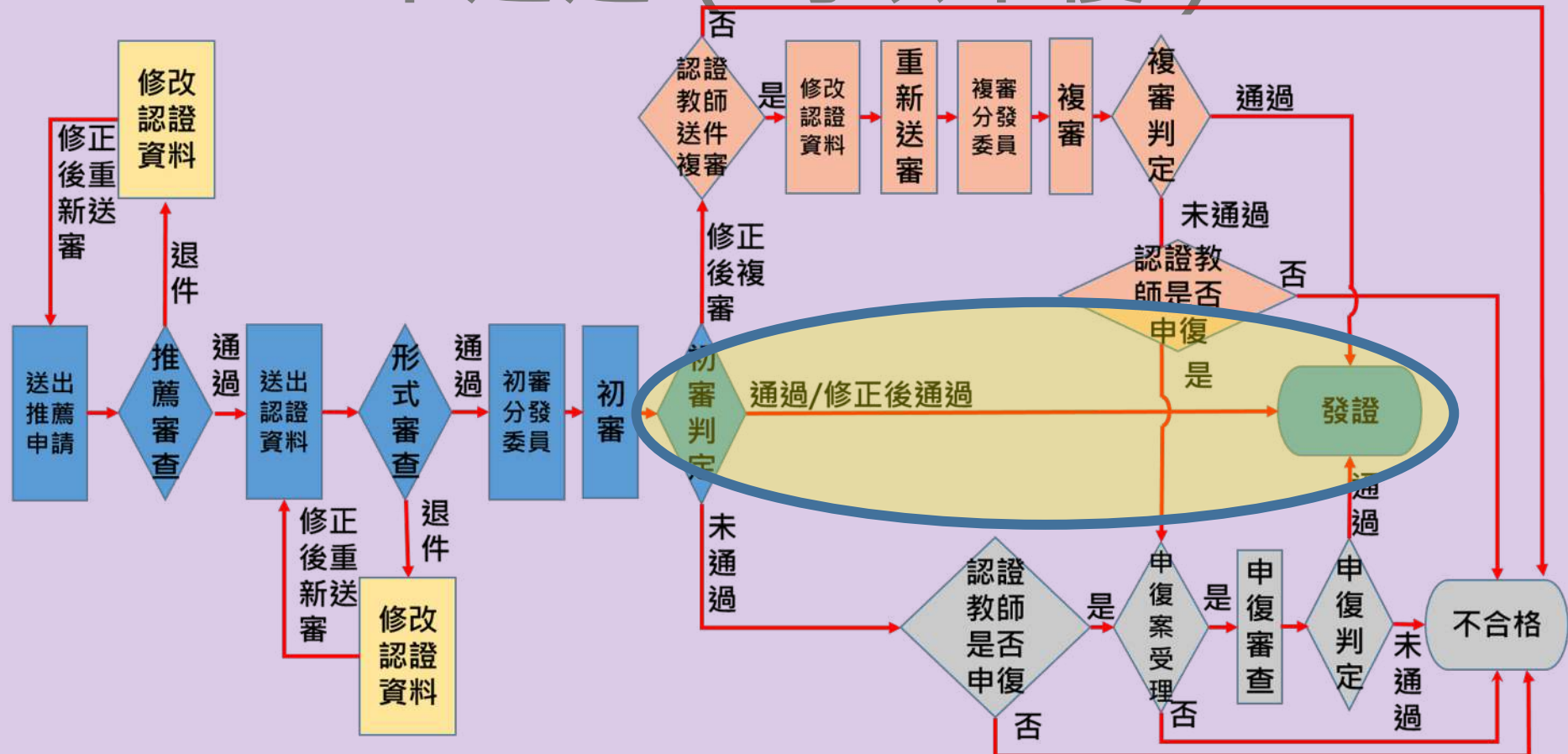

# 教輔換二-1.通過可產證(1/2)

| 首頁 | 認證專區 | 功能專區 | **訊息通知** | 檔

首頁

**訊息通知  
與Email同步發送**

訊息通知

標題	內容	時間
教學輔導教師換證 第二種方式通過	感謝您申請教學輔導教師換證 第二種方式，您的審查結果為「通過」，證書將於所有認證審查完成後統一公告，謝謝。	2021-03-07

感謝您申請教學輔導教師換證 第二種方式，您的初審結果為「通過」，證號將於所有認證審查完成後統一公告，謝謝。

# 教輔換二-1.通過可產證(2/2)

## 教學輔導換證二 - 流程進度

流程名稱	教學輔導換證二
狀態	通過可產證
學校	縣立仁愛國小
教師	市北測試151老師
查看表單列表	教輔審查標準表 初審 <a href="#">查看</a>

通過可產證即為  
通過教輔換證，  
待統一產證。

# 教輔換二-2.已發證(1/3)

| 首頁 | 認證專區 | 功能專區 | **訊息通知** | 檔案下載 | 操作教學 | 個人資料 |

首頁

訊息通知

訊息通知  
與Email同步發送

恭喜您參與教學輔導教師換證  
第二種方式，認證證號已發證，  
您可至「個人資料」頁面檢視，  
謝謝。

標題	內容	時間
教學輔導教師換證 第二種方式 證號已核發	恭喜您通過教學輔導教師換證 第二種方式，認證證號已發證，您可至「個人資料」頁面檢視，謝謝。	2021-03-18

# 教輔換二-2.已發證(2/3)

教學輔導換證二 - 流程進度

流程名稱	教學輔導換證二
狀態	已發證
學校	縣立仁愛國小
教師	市北測試151老師
查看表單列表	教輔審查標準表 初審 <a href="#">查看</a>

**已發證**即為  
認證證號已公告，  
可至「個人資料」  
頁面檢視。

# 教輔換二-2.已發證(3/3)

首頁 | 認證專區 | 功能專區 | 訊息通知 | 檔案下載 | 操作教學 | 個人資料

首頁

2 點選認證證號

1 點選個人資料

個人資料 ID : 7968

基本資訊 認證證號 研習時數

完成上述2步驟，會出現認證證號。

類別	學年度	證號	發證時間
教學輔導換證	110	連江證號第C110R02006號	2021-02-19
教學輔導認證	98	98	

# 教輔換二-3.已公告

| 首頁 | 認證專區 | 功能專區 | **訊息通知** | 檔案下載 | 操作教學 | 個人資料 |

首頁

訊息通知

**訊息通知  
與Email同步發送**

恭喜您通過教學輔導教師認證，  
認證證號已公告，您可至「個人資料」  
頁面檢視，謝謝。

標題	內容	時間
教學輔導教師換證 第二種方式 證號已公告	恭喜您通過教學輔導教師換證 第二種方式，認證證號已公告，您可至「個人資料」頁面檢視，謝謝。	2021-03-26

# 教輔換證第二種方式 流程—教師端

-初審判定修正後複審-

# 初審判定

1. 通過 / 修正後通過 (代表通過)
2. 修正後複審 (修正後重新送審)
3. 未通過 (可以申復)

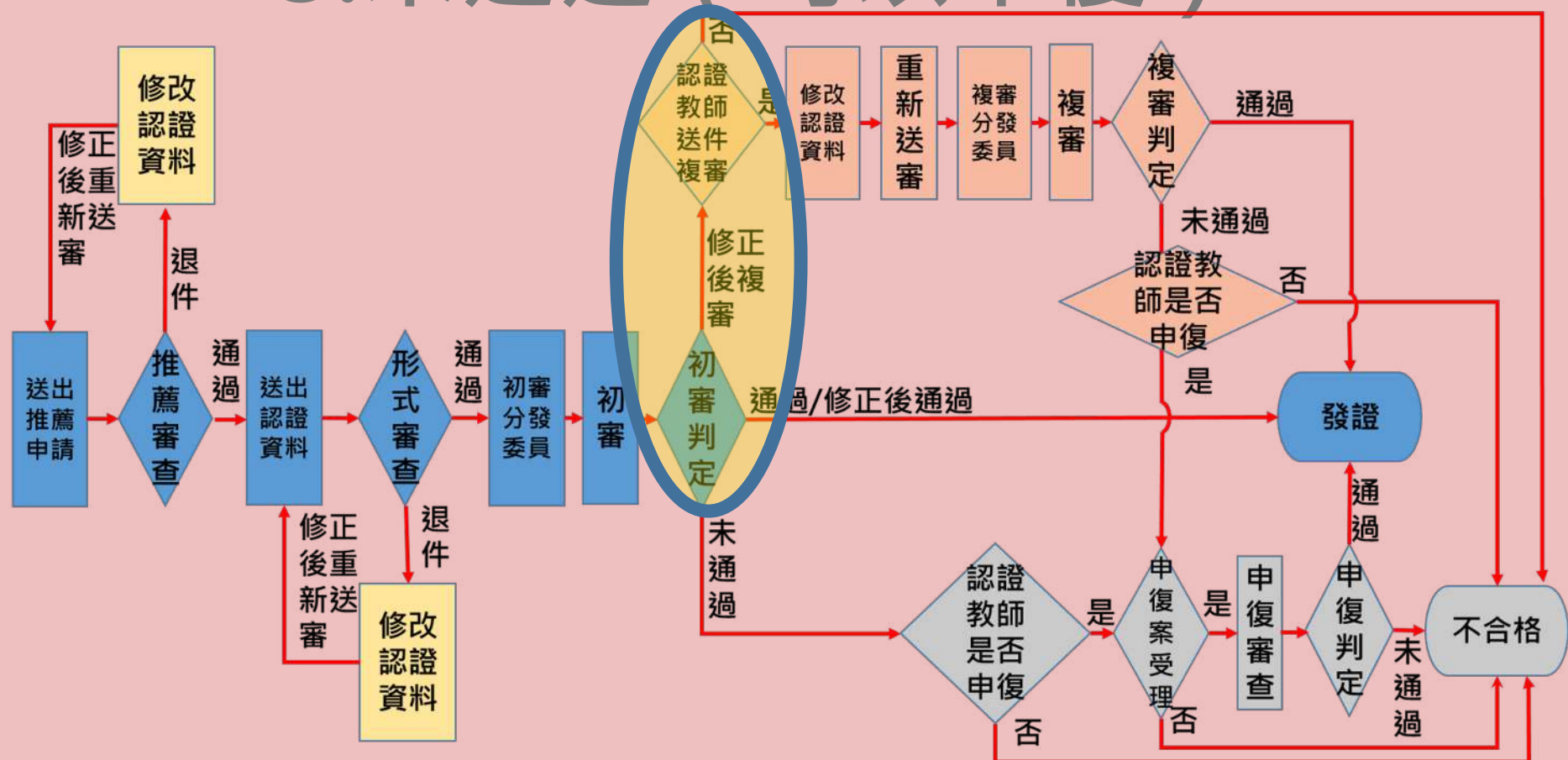

# 教輔換二-修正後複審(1/5)

| 首頁 | 認證專區 | 功能專區 | **訊息通知**

首頁

**訊息通知  
與Email同步發送**

訊息通知

標題	內容	時間
教學輔導教師換證 第二種方式 請修正送複審	感謝您申請教學輔導教師換證 第二種方式，您的初審結果為修正後複審，請您依據審查委員意見修正後再申請複審。如有疑義，可洽詢所屬縣市之教專中心安排複審諮詢，謝謝。	2021-03-07

感謝您申請教學輔導教師換證第二種方式，您的初審結果為修正後複審，請您依據審查委員意見修正後再申請複審。如有疑義，可洽詢所屬縣市之教專中心安排複審諮詢，謝謝。

# 教輔換二-修正後複審(2/5)

- 初階專業回饋人才認證
- 進階專業回饋人才認證
- 教學輔導教師認證
- 教學輔導教師換證第一種方式
- 教學輔導教師換證第二種方式

Annotations on the page include:

- A red box around the '認證專區' menu item.
- A red arrow pointing to the '認證專區' menu item, with a circled '1' next to it.
- A red box around the '教學輔導教師換證第二種方式' card.
- A red arrow pointing to the '教學輔導教師換證第二種方式' card, with a circled '2' next to it.
- A red box around the '點選認證專區' text.
- A red box around the '點選教學輔導教師換證第二種方式' text.

Additional text below the cards:

- Under '教學輔導教師換證第一種方式': 持有證書期間執行之服務事項符合換證要求
- Under '教學輔導教師換證第二種方式': 參加研習後需執行4項專業實踐事項並申請審查

# 教輔換二-修正後複審(3/5)

編輯表單列表

觀察後回饋會談紀錄表-第二組	觀察後回饋會談紀錄表-乙 (觀課人員填寫)	<b>編輯</b>
輔導計畫表	輔導計畫表	<b>編輯</b>
平時輔導紀錄表-第一組	平時輔導紀錄表	<b>編輯</b>
平時輔導		<b>編輯</b>
輔導案例紀錄		<b>編輯</b>

**1** 查看修正原因

**2** 依據其原因修改資料

原因訊息: 1.未能提出下次之教與學行動或策略。 2.提供觀課事實紀錄較少。

**3** 點選送出複審資料

**送出複審資料**

# 教輔換二-修正後複審(4/5)

 送出文件

提醒您：送出後即不可再修改

若不修改，  
請按**確定**。

取消

確定

若需修改者，  
請按**取消**。

# 教輔換二-修正後複審-複審分發委員(5/5)

## 教學輔導換證二 - 流程進度

流程名稱	教學輔導換證二
狀態	複審分發委員
學校	縣立仁愛國小
教師	市北測試152老師

**複審分發委員**  
表示成功送出，  
待認證中心分發  
委員。

後續流程和  
初審相同  
(84-87頁)

# 教輔換證第二種方式 流程—教師端

-複審判定通過-

# 修正後複審判定

## 1. 通過

## 2. 未通過 (可申復)

後續流程和  
初審相同  
(90-95頁)

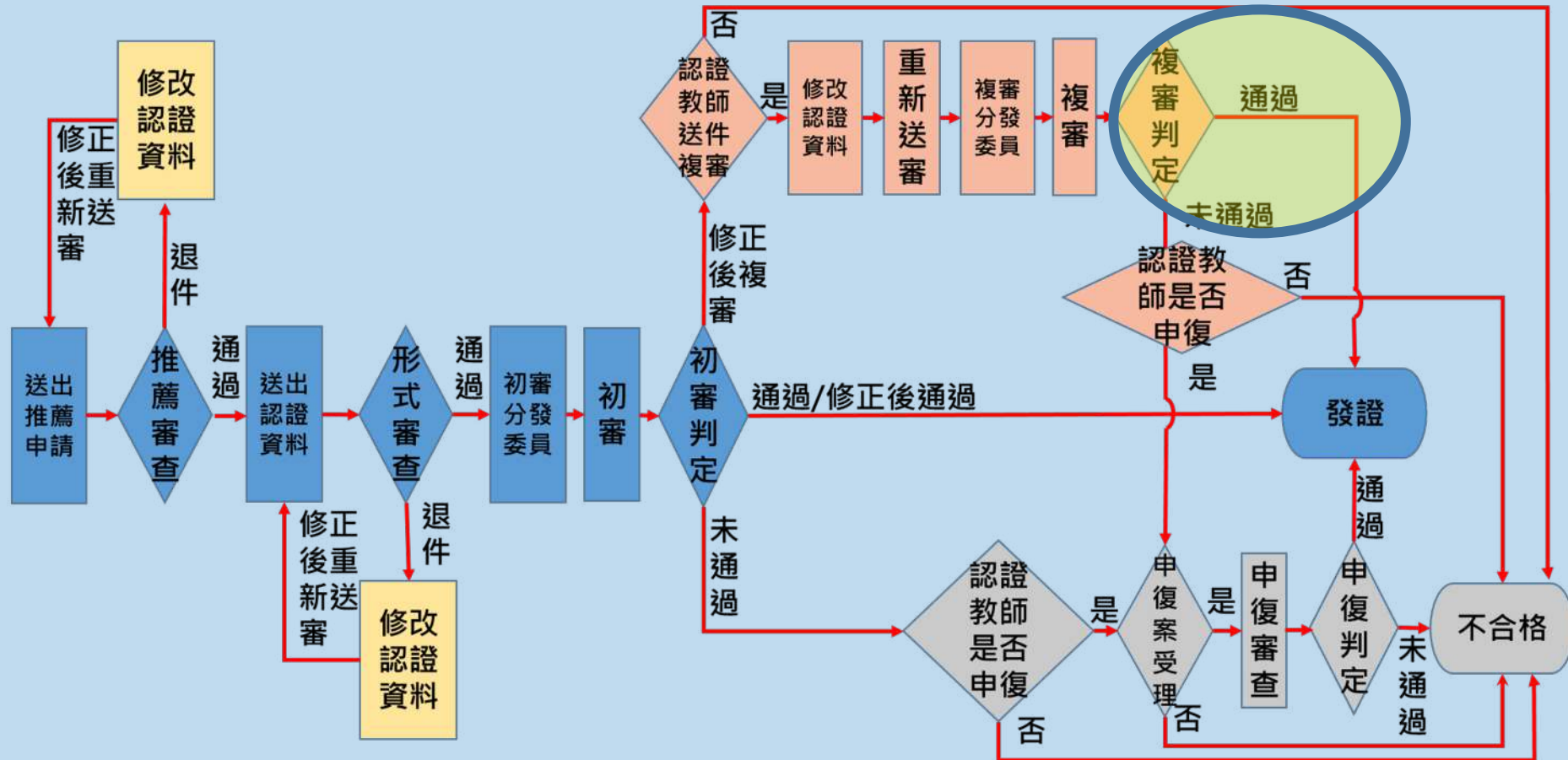

# 教輔換證第二種方式 流程—教師端 -複審判定未通過-

# 修正後複審判定

## 1. 通過

## 2. 未通過 (可申復)

後續流程和  
初審相同  
(109-113頁)

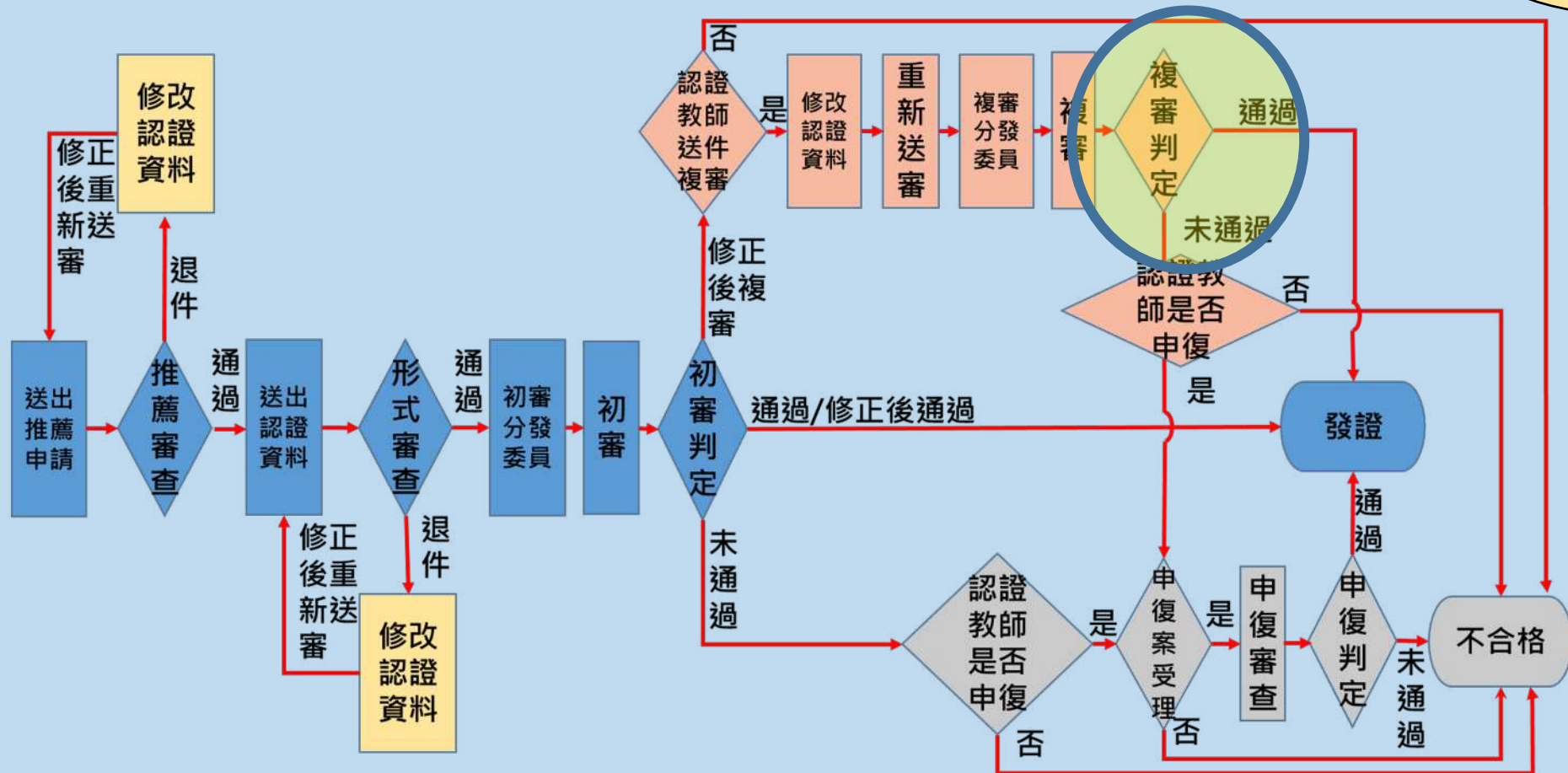

# 複審未通過 提出申復申請

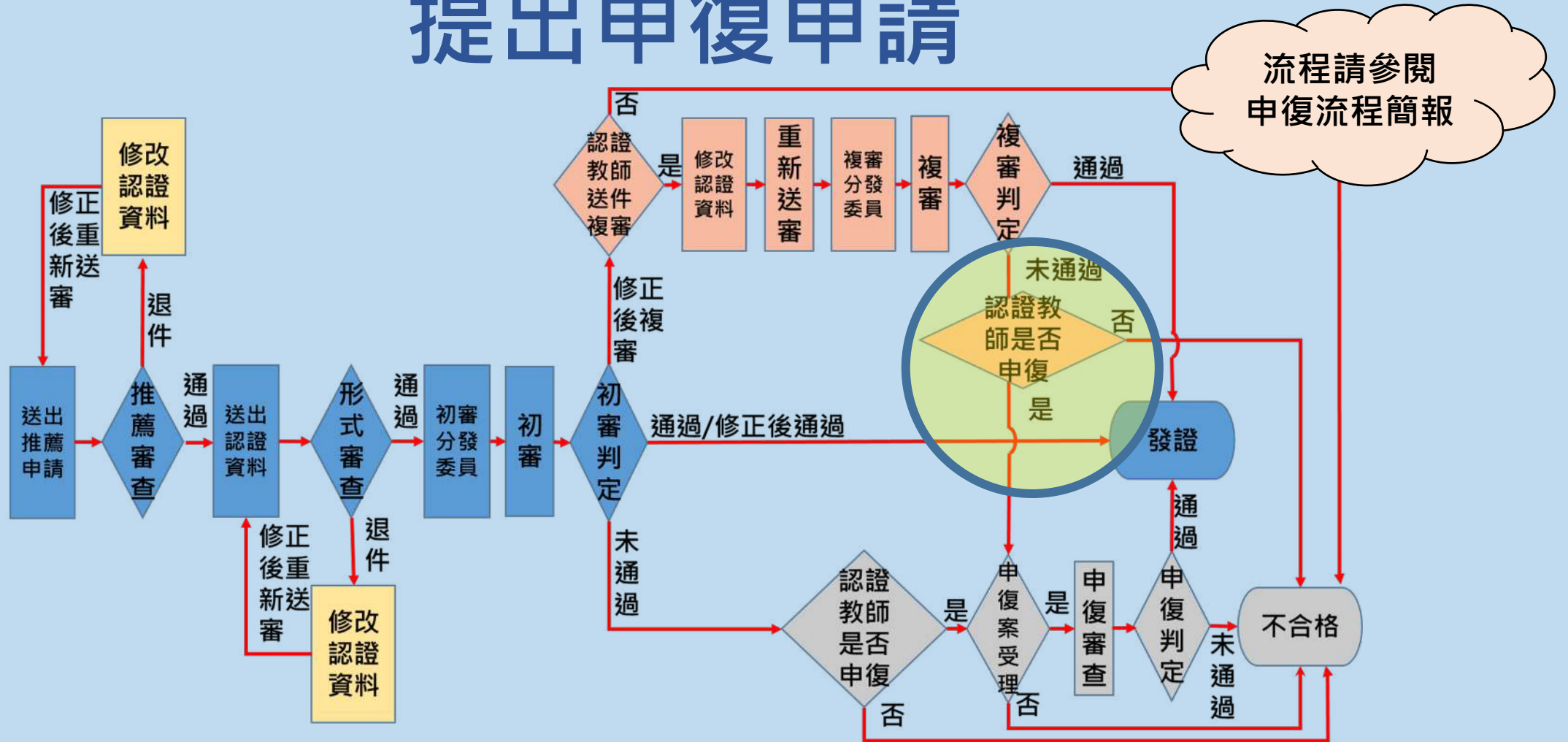

審查結果為「未通過」者，  
得於發出通知後 10 日（含假日）內提出申復申請

# 教輔換證第二種方式 流程—教師端 -初審判定未通過-

# 初審判定

1. 通過 / 修正後通過(代表通過)
2. 修正後複審(修正後重新送審)
3. 未通過 (可以申復)

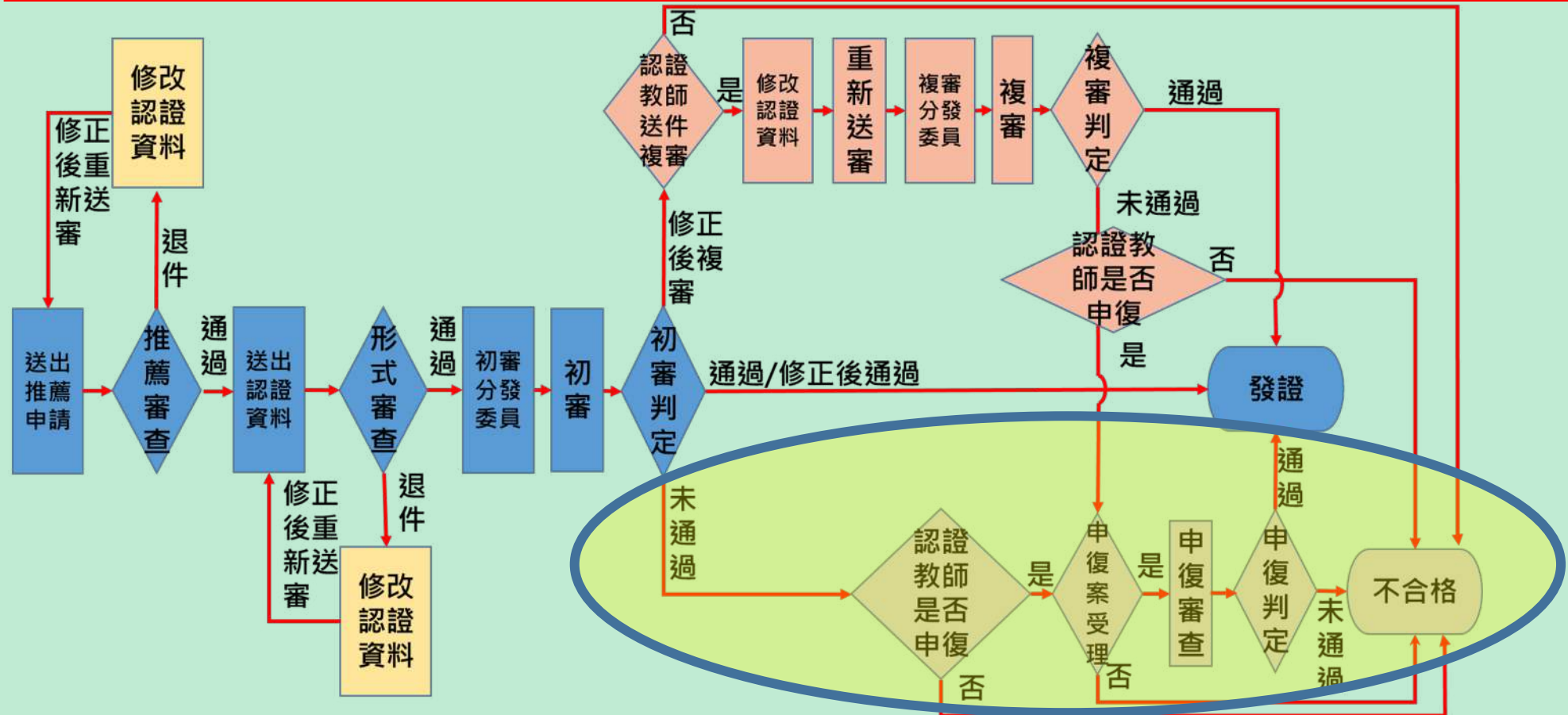

# 教輔換二-初審未通過(1/3)

首頁 | 認證專區 | 功能專區 | 訊息通知

首頁

訊息通知  
與Email同步發送

訊息通知

標題	內容	時間
初審教學輔導教師換證 第二種方式未通過	感謝您申請初審教學輔導教師換證 第二種方式，因資料有所不足，審查委員評為認證未通過，敬請參閱審查意見。 您若對審查意見有疑義，可填寫申復表申請申復，亦可於研習時數之檢核時效內，下一學年度再重新申請認證，謝謝。	2021-03-07

- 感謝您申請初審教學輔導教師換證第二種換證方式認證，因資料有所不足，審查委員評為認證未通過，敬請參閱審查意見。
- 您若對審查意見有疑義，可填寫申復表申請申復
- 亦可於研習時數之檢核時效內，下一學年度再重新申請認證，謝謝。

# 教輔換二-初審未通過(2/3)

2

1

1

2

點選教學輔導教師換證第二種方式

點選認證專區

初階專業  
回饋人才認證

進階專業  
回饋人才認證

教學輔導  
教師認證

教學輔導教師換證  
第一種方式

教學輔導教師換證  
第二種方式

持有證書期間執行之服務事項符合換證要求

參加研習後需執行4項專業實踐事項並申請審查

# 教輔換二-初審未通過(3/3)

流程請參閱  
申復流程簡報

教學輔導換證二 - 流程進度

流程名稱	教學輔導換證二
狀態	初審不合格
學校	縣立仁愛國小
教師	市北測試153老師
查看表單列表	教輔審查標準表 初審 <a href="#">查看</a>
編輯表單列表	申復文件 <a href="#">認證審查結果申復表</a> <a href="#">新增</a>
原因訊息	未能明確對應並回應觀察焦點之問題

[申復](#)

查看不合格原因，  
選擇是否進行申復。

# 教師專業發展支持作業平臺

教輔換證(二)流程說明完畢

敬祝您換證順利!